

# THE ASYLUM PROCEDURE

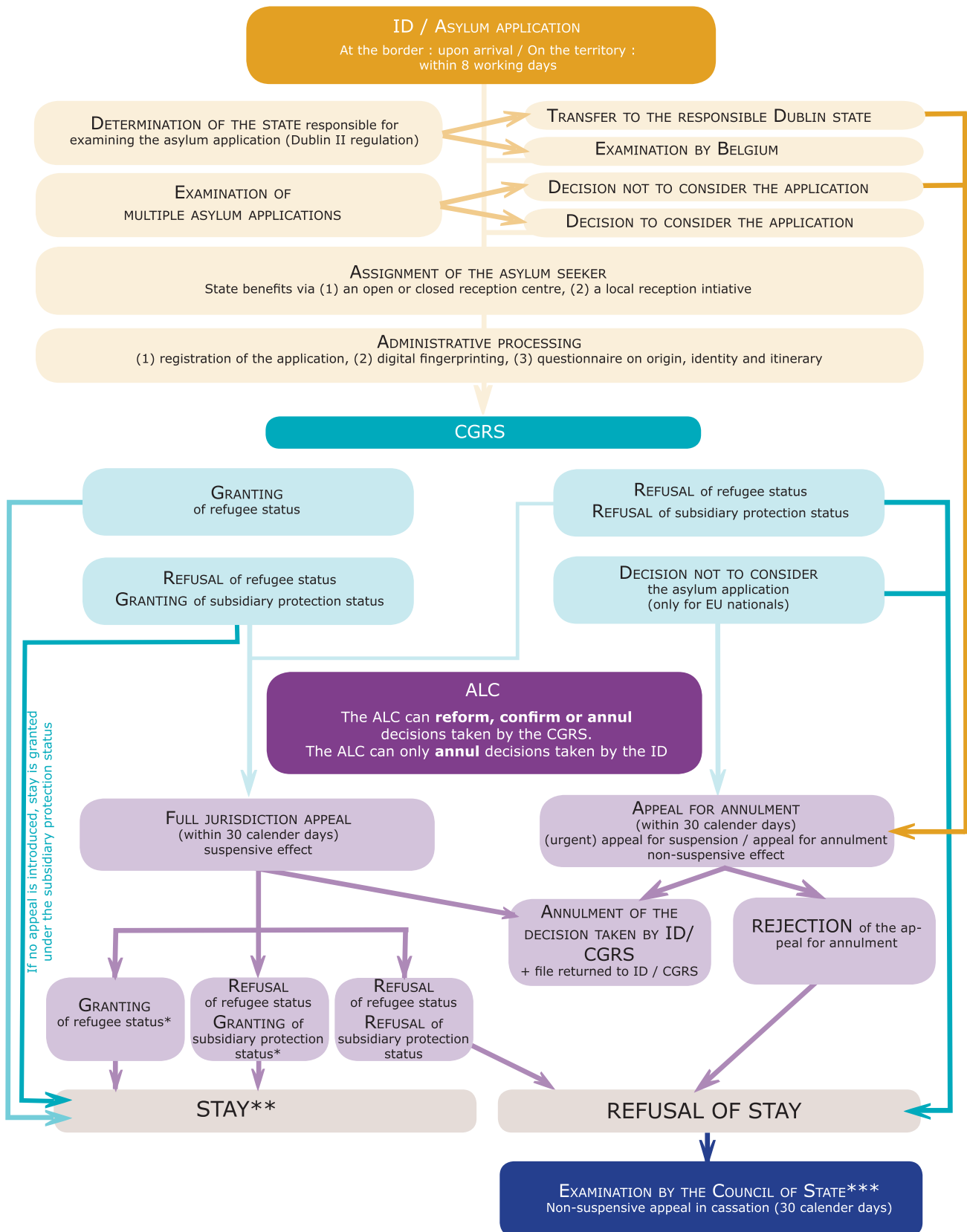

\* L'étranger à qui la protection subsidiaire a été octroyée peut encore introduire un pourvoi en cassation non suspensif auprès du CE dans les 30 jours calendrier. Tant dans le cas de reconnaissance de la qualité de réfugié que dans le cas d'octroi du statut de protection subsidiaire, le CGRA peut introduire un pourvoi en cassation non suspensif auprès du CE dans les 30 jours calendrier.

\*\* The granting of refugee status entitles the applicant to a permanent residence permit. The granting of subsidiary protection status entitles the applicant residence permit.

\*\*\* A filter procedure is applied : not all appeals are declared admissible.

ID = Immigration Department  
CGRS = Office of the General Commissioner for Refugees and Stateless Persons  
ALC = Aliens Litigation Council