

STATISTIQUES D'ASILE RAPPORT MENSUEL

AoÛT 2016

À partir de janvier 2016 : statistiques d'asile relatives aux personnes plutôt qu'aux dossiers

Jusqu'à la fin de 2015, les statistiques publiées par le CGRA avaient trait au nombre de demandes d'asile et de décisions en matière d'asile, exprimées en nombre de dossiers. Un dossier peut cependant concerner plusieurs personnes. En effet, les mineurs qui accompagnent leur(s) parent(s), en principe, n'introduisent pas leur propre demande d'asile.

À partir de janvier 2016, les statistiques auront trait au nombre effectif de personnes à la base d'une demande d'asile ou d'une décision en matière d'asile. Dès lors, ces statistiques ne prennent pas seulement en considération les demandeurs d'asile adultes (majeurs) et les mineurs étrangers non accompagnés (MENA), mais aussi les enfants qui accompagnent leur(s) parent(s).

Pour des raisons liées à la gestion des données, les décisions et la charge de travail du CGRA sont également exprimées en nombre de dossiers.

De la sorte, les statistiques nationales correspondent désormais aux normes européennes quant aux statistiques d'asile.

Date de publication : 8 septembre 2016

Contact : Damien Dermaux damien.dermaux@ibz.fgov.be

02 205 56 27

TABLE DES MATIÈRES

I.	Aperçu des demandes d’asile, des décisions en matière d’asile et de la charge de travail	2
II.	Demandes d’asile en Belgique	4
1.	Total des demandes d’asile (premières demandes + demandes multiples).....	4
a.	Nombre total de personnes qui ont introduit une demande d’asile en 2016	
b.	Top 10 des pays d’origine selon le nombre de personnes qui ont introduit une demande d’asile	
c.	Nombre de personnes qui ont introduit une demande d’asile par pays d’origine	
d.	Proportion hommes/femmes des personnes qui ont introduit une demande d’asile	
e.	Âge (selon le sexe) des personnes qui ont introduit une demande d’asile	
2.	Premières demandes d’asile.....	9
a.	Nombre total de personnes qui ont introduit une première demande d’asile en 2016	
b.	Top 10 des pays d’origine selon le nombre de personnes qui ont introduit une première demande d’asile	
3.	Demandes d’asile multiples	11
a.	Nombre total de personnes qui ont introduit une demande d’asile multiple en 2016	
b.	Top 10 des pays d’origine selon le nombre de personnes qui ont introduit une demande d’asile multiple	
4.	Demandes d’asile de mineurs étrangers non accompagnés (MENA)	13
a.	Nombre de MENA qui ont introduit une demande d’asile en 2015-2016	
b.	Nombre de MENA qui ont introduit une demande d’asile en 2008-2016	
c.	Top 5 des pays d’origine selon le nombre de MENA qui ont introduit une demande d’asile	
d.	Rapport jeunes garçons/jeunes filles MENA 2008-2016	
III.	Décisions en matière d’asile	15
1.	Décisions de l’Office des étrangers	
2.	Décisions du CGRA	
a.	Nombre de personnes qui ont reçu une décision en matière d’asile	
b.	Nombre de décisions dans les dossiers	
c.	Top 10 des pays d’origine selon le nombre de personnes qui ont reçu une décision de reconnaissance du statut de réfugié en 2016	
d.	Top 5 des pays d’origine selon le nombre de personnes qui ont reçu une décision d’octroi du statut de protection subsidiaire a été prise en 2016	
e.	Top 10 des pays d’origine selon le nombre de dossiers où une décision de reconnaissance du statut de réfugié a été prise en 2016	
f.	Top 5 des pays d’origine selon le nombre de dossiers où une décision d’octroi du statut de protection subsidiaire a été prise en 2016	
IV.	Évolution de la charge de travail totale du CGRA (dossiers)	19

Janvier 2016 : statistiques d’asile relatives aux personnes plutôt qu’aux dossiers

Jusqu’à la fin de 2015, les statistiques publiées par le CGRA avaient trait au nombre de demandes d’asile et de décisions en matière d’asile, exprimées en nombre de dossiers. Un dossier peut cependant concerner plusieurs personnes. En effet, les mineurs qui accompagnent leur(s) parent(s), en principe, n’introduisent pas leur propre demande d’asile.

À partir de janvier 2016, les statistiques auront trait au nombre effectif de personnes à la base d’une demande d’asile ou d’une décision en matière d’asile. Dès lors, ces statistiques ne prennent pas seulement en considération les demandeurs d’asile adultes (majeurs) et les mineurs étrangers non accompagnés (MENA), mais aussi les enfants qui accompagnent leur(s) parent(s).

Pour des raisons liées à la gestion des données, les décisions et la charge de travail du CGRA sont également exprimée en nombre de dossiers.

De la sorte, les statistiques nationales correspondent désormais aux normes européennes quant aux statistiques d’asile.

I. APERÇU DES DEMANDES D'ASILE, DES DÉCISIONS EN MATIÈRE D'ASILE ET DE LA CHARGE DE TRAVAIL

(Source : Office des étrangers-OE et CGRA)

Août 2016

Demandes d'asile (OE)	% par rapport au nombre total de demandes d'asile	
Nombre de personnes qui ont introduit une demande d'asile *	1.673	
Nombre de personnes qui ont introduit une première demande d'asile	1.254	75,0%
Nombre de personnes qui ont introduit une demande d'asile multiple	419	25,0%
Nombre de mineurs étrangers non accompagnés qui ont introduit une demande d'asile **	105	6,3%
Décisions (CGRA)		
% par rapport au nombre total de décisions		
Nombre de personnes pour lesquelles il a été décidé de prendre une demande d'asile (multiple) en considération	153	
Nombre de personnes pour lesquelles une décision a été prise	1.958	
Nombre de personnes qui ont reçu une décision de reconnaissance du statut de réfugié (SR)	938	47,9%
Nombre de personnes qui ont reçu une décision d'octroi du statut de protection subsidiaire (PS)	181	9,2%
Nombre de personnes pour lesquelles il a été décidé de refuser de prendre une demande d'asile (multiple) en considération	209	10,7%
Nombre de personnes auxquelles SR et PS ont été refusés + refus techniques	536	27,4%
Nombre de personnes auxquelles la prise en considération d'une demande d'asile a été refusée (UE)	1	0,1%
Nombre de personnes auxquelles la prise en considération d'une demande d'asile a été refusée (Pays d'origine sûr)	7	0,4%
Nombre de personnes auxquelles la prise en considération d'une demande d'asile a été refusée (Réfugiés dans un autre état membre de l'UE)	5	0,3%
Nombre de personnes exclues du SR et/ou du PS	5	0,3%
Nombre de personnes qui se sont désistées	70	3,6%
Nombre de personnes auxquelles le statut a été retiré ou abrogé	6	0,3%
Nombre total de personnes qui ont reçu une décision relative à leur demande d'asile	2.111	
Charge de travail (CGRA)	Dossiers	
Charge de travail totale (nombre de dossiers)	16.992	

*Cette catégorie comprend les demandes d'asile introduites à la frontière et sur le territoire, ainsi que les demandes d'asile introduites par des personnes qui sont arrivées en Belgique via la relocalisation et la réinstallation.

** Les chiffres originaux concernent les demandes d'asile de jeunes gens qui, au début de la procédure d'asile, déclarent ne pas être accompagnés. L'Office des étrangers adapte ces chiffres au cours de l'année, après que soient connus les résultats de l'examen visant à déterminer l'âge.

2016

Demandes d'asile (OE)		% par rapport au nombre total de demandes d'asile
Nombre de personnes qui ont introduit une demande d'asile *	12.316	
Nombre de personnes qui ont introduit une première demande d'asile	9.722	78,9%
Nombre de personnes qui ont introduit une demande d'asile multiple	2.594	21,1%
Nombre de mineurs étrangers non accompagnés qui ont introduit une demande d'asile **	796	6,5%
Décisions (CGRA)		% par rapport au nombre total de décisions
Nombre de personnes pour lesquelles il a été décidé de prendre une demande d'asile (multiple) en considération	1.088	
Nombre de personnes pour lesquelles une décision a été prise	17.696	
Nombre de personnes qui ont reçu une décision de reconnaissance du statut de réfugié (SR)	8.538	48,2%
Nombre de personnes qui ont reçu une décision d'octroi du statut de protection subsidiaire (PS)	2.307	13,0%
Nombre de personnes pour lesquelles il a été décidé de refuser de prendre une demande d'asile (multiple) en considération	1.581	8,9%
Nombre de personnes auxquelles SR et PS ont été refusés + refus techniques	4.443	25,1%
Nombre de personnes auxquelles la prise en considération d'une demande d'asile a été refusée (UE)	42	0,2%
Nombre de personnes auxquelles la prise en considération d'une demande d'asile a été refusée (Pays d'origine sûr)	106	0,6%
Nombre de personnes auxquelles la prise en considération d'une demande d'asile a été refusée (Réfugiés dans un autre État membre de l'UE)	29	0,2%
Nombre de personnes exclues du SR et/ou du PS	28	0,2%
Nombre de personnes qui se sont désistées	575	3,2%
Nombre de personnes auxquelles le statut a été retiré ou abrogé	47	0,3%
Nombre total de personnes qui ont reçu une décision relative à leur demande d'asile	18.784	
Charge de travail (CGRA)		Dossiers
Charge de travail totale (nombre de dossiers)	16.992	

*Cette catégorie comprend les demandes d'asile introduites à la frontière et sur le territoire, ainsi que les demandes d'asile introduites par des personnes qui sont arrivées en Belgique via la relocalisation et la réinstallation.

** Les chiffres originaux concernent les demandes d'asile de jeunes gens qui, au début de la procédure d'asile, déclarent ne pas être accompagnés. L'Office des étrangers adapte ces chiffres au cours de l'année, après que soient connus les résultats de l'examen visant à déterminer l'âge.

II. DEMANDES D'ASILE EN BELGIQUE

(Source : OE)

1. Nombre de demandes d'asile (premières demandes d'asile + multiples)

a. Nombre total de personnes qui ont introduit une demande d'asile en 2016

	2015	2016	+/- en % 2016 vs 2015	+/- en % vs mois précédent
Janvier	1.717	2.842	65,5%	-45,7%
Février	1.642	1.523	-7,2%	-46,4%
Mars	1.755	1.374	-21,7%	-9,8%
Avril	1.627	1.300	-20,1%	-5,4%
Mai	2.094	1.193	-43,0%	-8,2%
Juin	2.894	1.089	-62,4%	-8,7%
Juillet	3.601	1.322	-63,3%	21,4%
Août	5.595	1.673	-70,1%	26,6%
Septembre	6.830			
Octobre	6.043			
Novembre	5.724			
Décembre	5.238			
Total	44.760	12.316		

Nombre total de personnes qui ont introduit une demande d'asile en 2008-2016

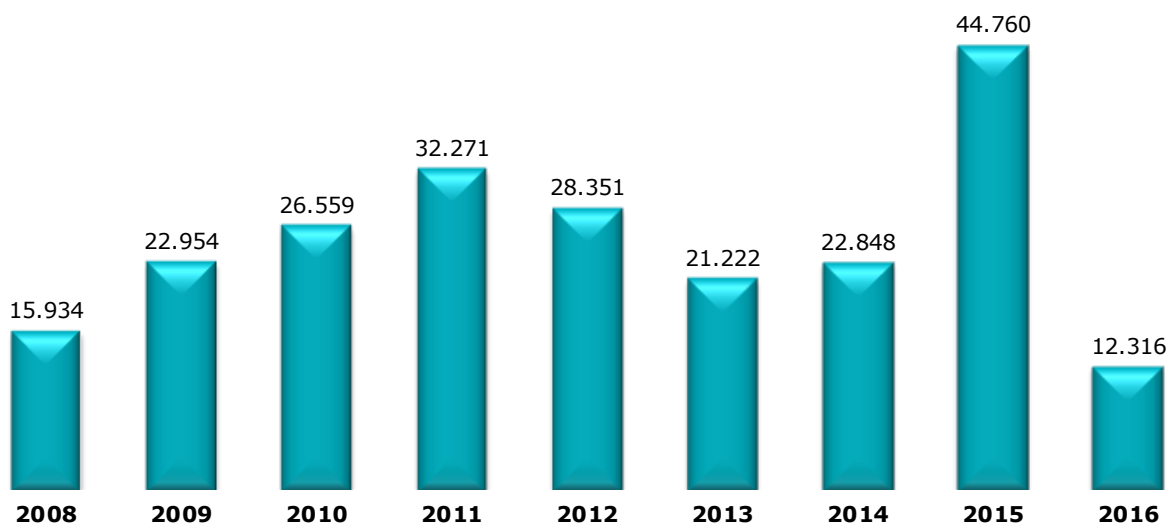

b. Top 10 des pays d'origine selon le nombre de personnes qui ont introduit une demande d'asile en août 2016

Pays d'origine	Nombre de personnes
1 Syrie	178
2 Afghanistan	148
3 Guinée	115
4 Irak	115
5 Somalie	93
6 Indéterminé	92
7 Russie	78
8 Albanie	75
9 Turquie	75
10 Congo (RD)	66
Autres pays	638
Total août 2016	1.673

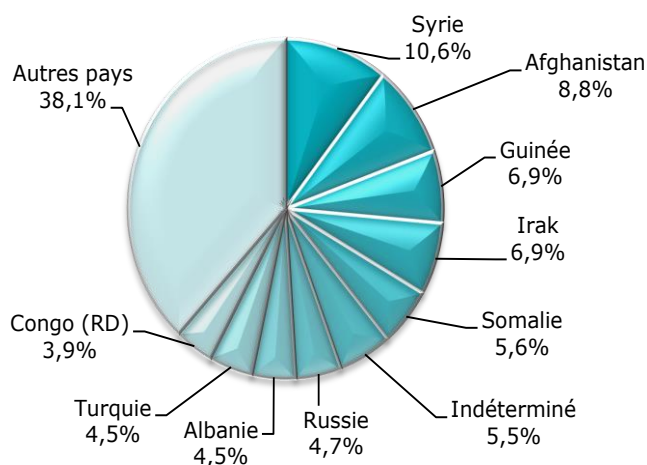
Top 10 des pays d'origine selon le nombre de personnes qui ont introduit une demande d'asile en 2016

Pays d'origine	Nombre de personnes
1 Afghanistan	2.300
2 Syrie	1.779
3 Irak	787
4 Somalie	615
5 Guinée	566
6 Indéterminé	505
7 Russie	490
8 Albanie	461
9 Congo (RD)	371
10 Iran	263
Autres pays	4.179
Total 2016	12.316

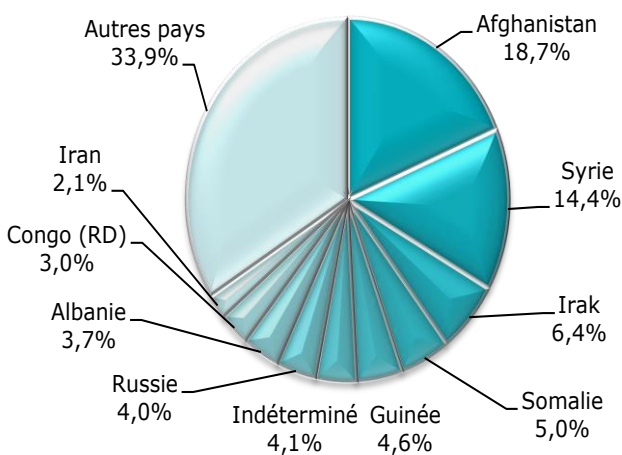

c. Nombre de personnes qui ont introduit une demande d'asile par pays d'origine

Pays d'origine	2012	2013	2014	2015	2016
Afghanistan	3288	1674	2331	8308	2300
Afrique du Sud	1	5	2	1	
Albanie	1076	775	732	827	461
Algérie	255	160	191	139	53
Allemagne				5	6
Angola	236	168	108	88	58
Apatride	0	10	3	12	2
Arabie Saoudite	0	2		3	
Argentine	9	0		1	
Arménie	607	425	281	277	149
Australie		2			
Autriche					2
Azerbaïdjan	144	139	90	55	42
Bahreïn		4			
Bangladesh	520	214	164	123	48
Bénin	85	62	42	39	24
Bhoutan	6	9	2	4	1
Biélorussie	70	67	42	32	18
Bosnie-Herzégovine	205	171	150	58	33
Brésil		3	1	5	1
Bulgarie	60	38	16	14	1
Burkina-Faso	118	123	90	57	30
Burundi	180	209	118	316	208
Cambodge	0	0		1	
Cameroun	573	457	416	335	180
Canada	3	3		1	1
Chili	1				5
Chine	442	457	167	446	197
Chypre	1		1	0	
Colombie	15	11	2	5	13
Comores	2				
Congo (République démocratique du)	1592	1540	826	790	371
Congo (République du)	27	27	18	12	23
Corée du Nord	116	41	3	1	1
Corée du Sud	1			2	
Costa Rica	1				
Côte-d'Ivoire	257	168	136	119	81
Croatie	28	25	19	4	2
Cuba	6	8	5	4	1
Danemark				1	
Djibouti	123	154	157	128	87
Egypte	102	143	129	75	56
Emirats Arabes Unis	2			1	
Equateur			1	1	1
Erythrée	81	72	822	362	221
Espagne	1			1	1
Etats-Unis	4	2	2	4	1
Ethiopie	62	39	70	78	44
France	4	1	1	3	4
Gabon	4	4	7	12	3
Gambie	80	79	49	72	31
Géorgie	507	371	432	299	165
Ghana	94	71	46	25	23
Grèce				5	1
Guatemala	13	3	3	1	5
Guinée	2189	1610	1438	955	566
Guinée-Bissau	28	15	16	9	1
Guinée Equatoriale	0	0	1	1	1
Guyane	1		1		
Haiti	1	3	8	17	4
Honduras	2		4	2	
Hongrie	33	12	11	1	1
Ile Maurice	8	4	1	2	1
Iles Fiji				1	1
Inde	121	70	84	79	34
Indéterminé	406	448	1116	1208	505
Indonésie				2	
Irak	975	930	1394	9469	787
Iran	499	435	480	630	263
Israël	7	4	1	4	3
Italie	3	2	3		
Jamaïque	1		10	6	1
Japon	1				
Jordanie	33	20	33	31	14
Kazakhstan	224	133	69	22	3
Kenya	44	33	25	13	13
Kirghizistan	80	86	57	62	13
Kosovo	1741	1268	842	737	215
Koweït	1			4	1

Pays d'origine	2012	2013	2014	2015	2016
Laos		1			
Lesotho			1		
Lettonie	1	0	4	1	
Liban	129	96	103	206	107
Liberia	29	28	31	16	4
Libye	20	20	64	83	27
Lithuanie	10	3	3	3	1
Luxembourg	1				
Macédoine	835	424	403	335	86
Madagascar	3	4		4	1
Malaisie	2			1	
Malawi	2		1	1	
Mali	130	154	81	53	30
Malte				0	
Maroc	113	147	191	229	140
Mauritanie	268	263	165	131	57
Mexique	1	8	3	5	3
Moldavie	21	15	20	14	6
Mongolie	53	33	27	21	
Monténégro	103	20	19	15	11
Mozambique	1				
Myanmar	22	14	14	11	2
Namibie	1		1	1	
Népal	227	64	20	79	15
Nicaragua				1	
Niger	105	95	128	95	53
Nigeria	216	198	154	145	77
Nouvelle Zélande				1	
Ouganda	23	21	15	21	7
Ouzbékistan	14	16	3	11	
Pakistan	838	399	358	529	208
Palestine	5	5	8	11	7
Panama				2	
Paraguay	1	1			
Pays-Bas	9	4	5	2	2
Pérou		1		1	
Philippines		2	1	6	2
Pologne	1	1	5	3	1
Portugal	1				
République centrafricaine	8	13	65	25	20
République Dominicaine	0	0	3	2	15
République tchèque	14	9	3		
Roumanie	64	75	39	28	5
Royaume-Uni				1	1
Russie, Fédération	2653	2150	1848	1322	490
Rwanda	465	366	324	287	191
Sahara Occidental	0				
Salvador	21	22	25	37	60
Sao Tome And Principe			2		
Sénégal	569	379	275	260	98
Serbie	1097	685	502	374	125
Sierra Leone	70	49	76	21	20
Singapour	1			1	
Slovaquie	39	17	24	25	8
Slovénie		1			
Somalie	458	271	367	2091	615
Soudan	101	76	158	137	53
Soudan du Sud	0	5	5	6	4
Sri Lanka	146	126	138	164	49
Suède				1	
Suisse				1	
Surinam	15	5	5	3	4
Syrie	1030	1134	2706	10415	1779
Tadjikistan	9	2	10	20	8
Tanzanie	82	64	31	13	17
Tchad	28	27	23	11	4
Thaïlande			3		1
Togo	257	225	157	177	74
Tunisie	66	62	68	81	35
Turkménistan		0		1	
Turquie	463	318	278	304	254
Ukraine	88	65	569	434	115
Uruguay	1				
Venezuela		2	19	19	23
Viêt-Nam	4	16	3	2	
Yémen	18	10	20	47	13
Zambie			2	0	
Zimbabwe		2	3	5	6
Total	28.351	21.222	22.848	44.759	12.316

d. Proportion hommes/femmes des personnes qui ont introduit une demande d'asile

Août 2016

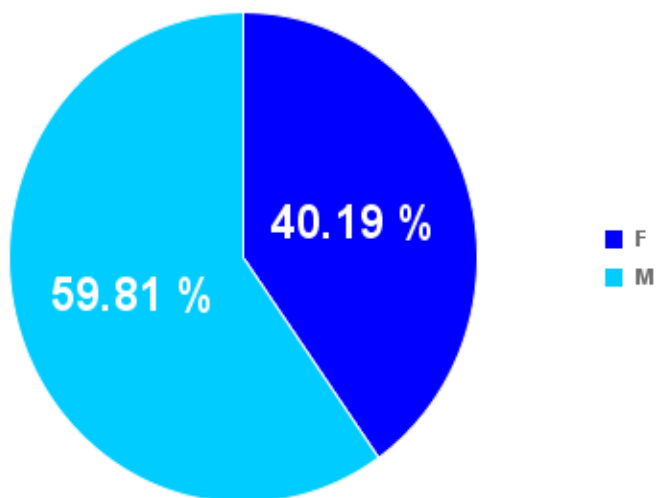

2016

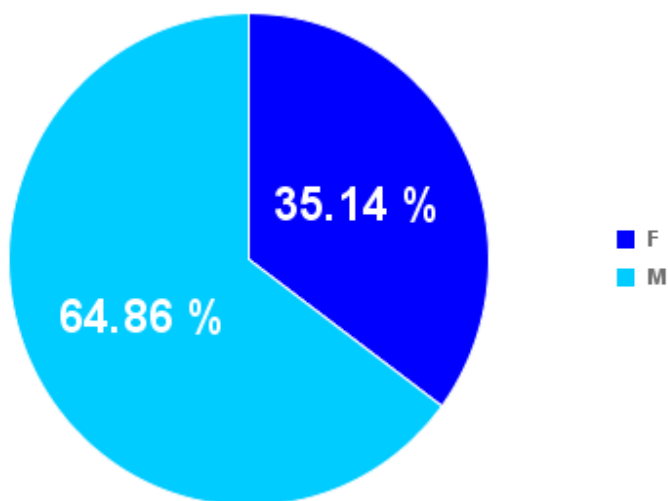

e. Âge (selon le sexe) des personnes qui ont introduit une demande d'asile

Août 2016

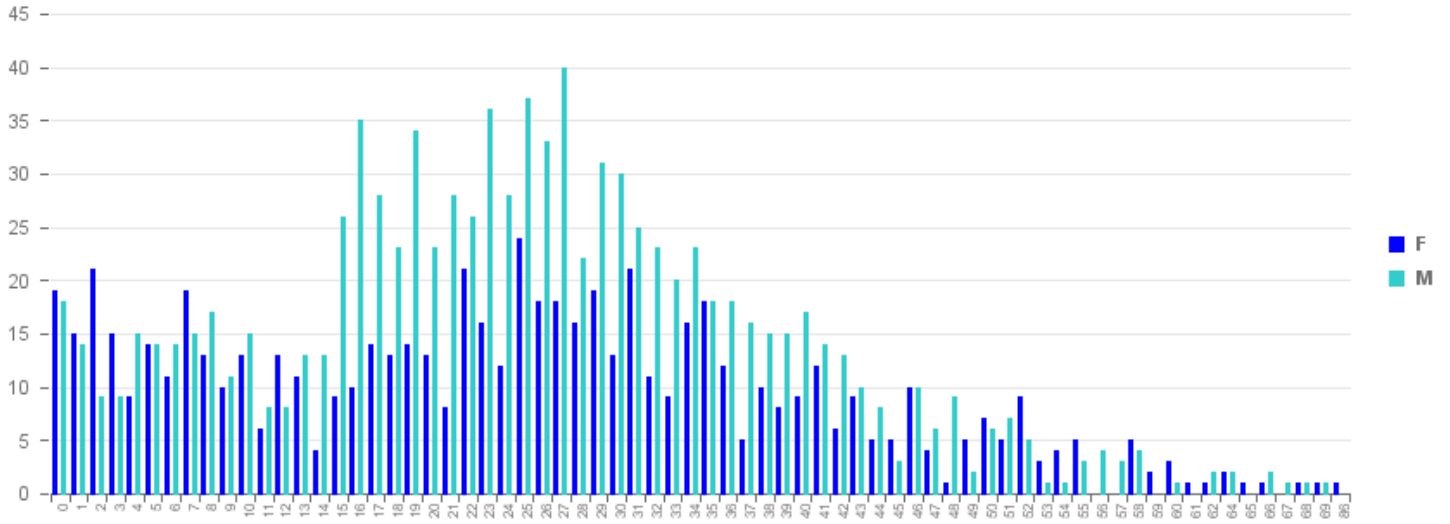

2016

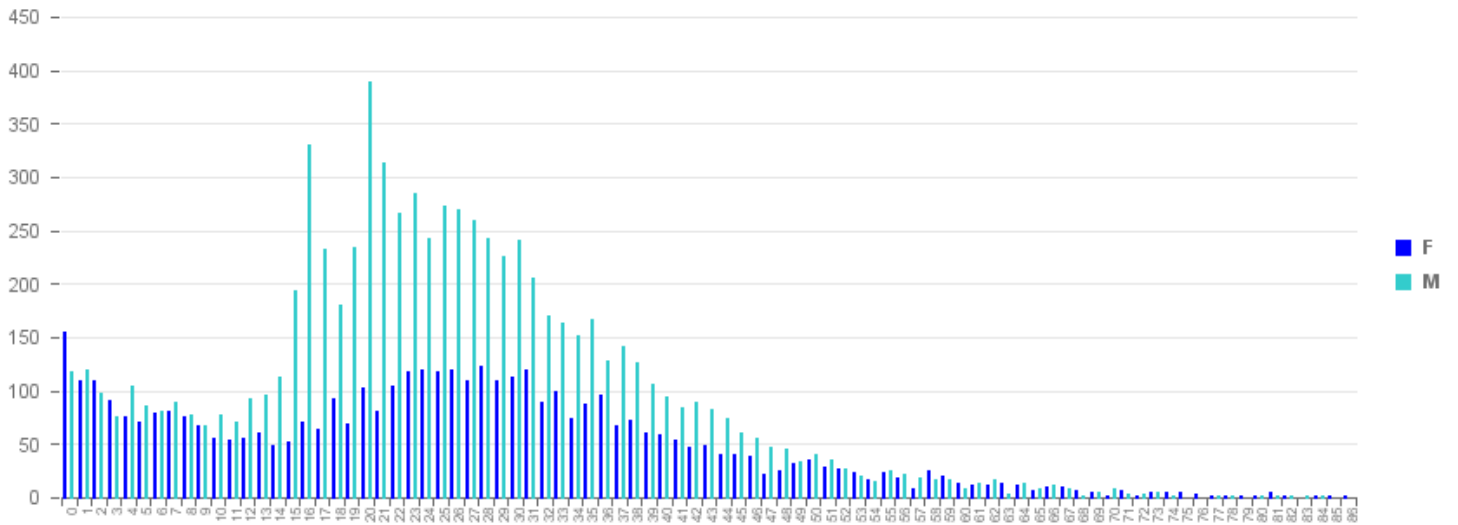

2. Premières demandes d'asile

a. Nombre total de personnes qui ont introduit une première demande d'asile en 2016

	2015	2016	+/- en % 2016 vs 2015	+/- en % vs mois précédent
Janvier	1.213	2.396	97,5%	-50,4%
Février	1.072	1.313	22,5%	-45,2%
Mars	1.171	1.016	-13,2%	-22,6%
Avril	1.117	1.033	-7,5%	1,7%
Mai	1.615	836	-48,2%	-19,1%
Juin	2.326	790	-66,0%	-5,5%
Juillet	3.137	1.084	-65,4%	37,2%
Août	5.166	1.254	-75,7%	15,7%
Septembre	6.360			
Octobre	5.532			
Novembre	5.528			
Décembre	4.827			
Total	39.064	9.722		

Nombre total de personnes qui ont introduit une première demande d'asile (2008-2016)

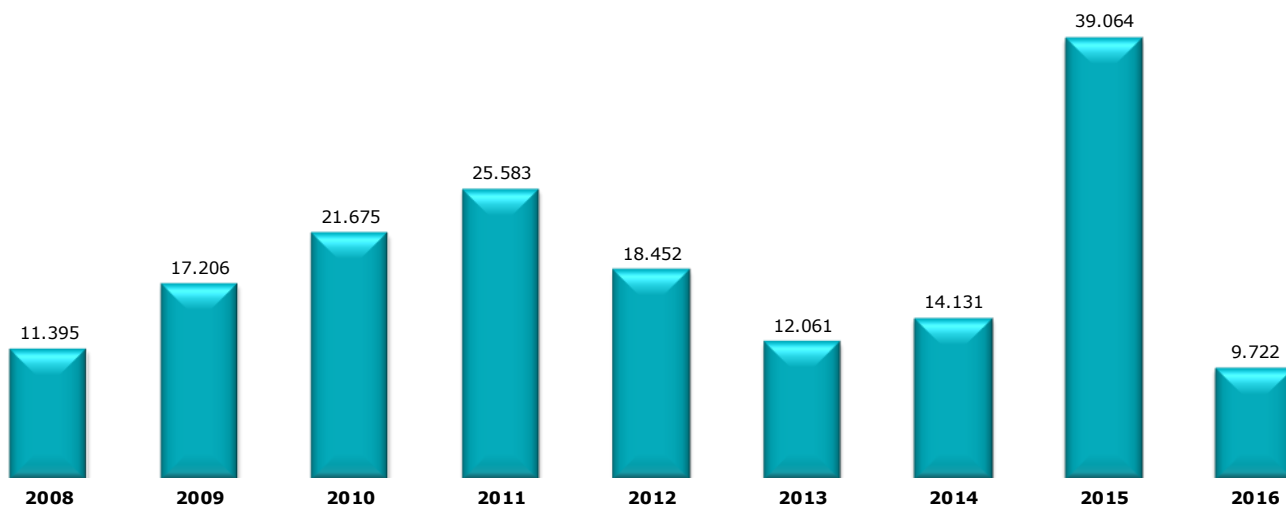

b. Top 10 des pays d'origine selon le nombre de personnes qui ont introduit une première demande d'asile en août 2016

Pays d'origine	Nombre de personnes
1 Syrie	154
2 Afghanistan	102
3 Indéterminé	87
4 Guinée	85
5 Somalie	83
6 Turquie	71
7 Albanie	63
8 Congo (RD)	53
9 Erythrée	52
10 Irak	50
Autres pays	454
Total août	1.254

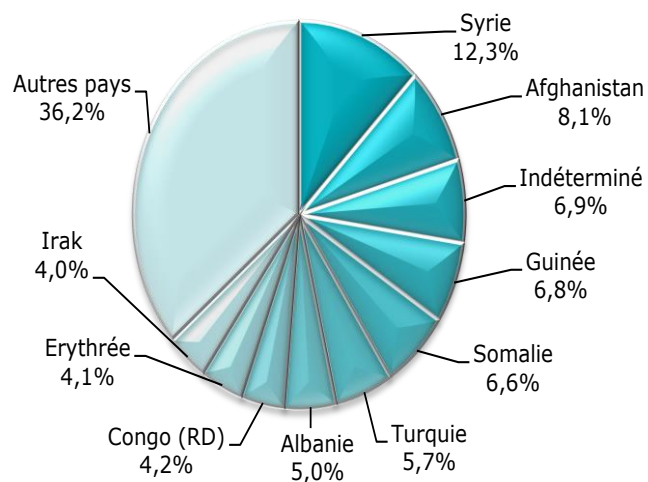
Top 10 des pays d'origine selon le nombre de personnes qui ont introduit une première demande d'asile en 2016

Pays d'origine	Nombre de personnes
1 Afghanistan	1916
2 Syrie	1688
3 Irak	566
4 Somalie	532
5 Indéterminé	460
6 Guinée	431
7 Albanie	354
8 Congo (RD)	319
9 Russie	266
10 Iran	207
Autres pays	2.983
Total 2016	9.722

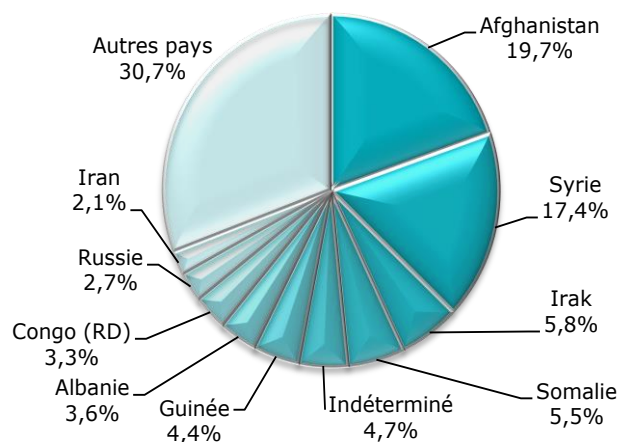

3. Demandes d'asile multiples

a. Nombre total de personnes qui ont introduit une demande d'asile multiple en 2016

	2015	2016	+/- en % 2016 vs 2015	+/- en % vs mois précédent
Janvier	504	446	-11,5%	8,5%
Février	570	210	-63,2%	-52,9%
Mars	584	358	-38,7%	70,5%
Avril	510	267	-47,6%	-25,4%
Mai	479	357	-25,5%	33,7%
Juin	568	299	-47,4%	-16,2%
Juillet	464	238	-48,7%	-20,4%
Août	429	419	-2,3%	76,1%
Septembre	470			
Octobre	511			
Novembre	196			
Décembre	411			
Total	5.696	2.594		

Nombre total de personnes qui ont introduit une demande d'asile multiple (2008-2016)

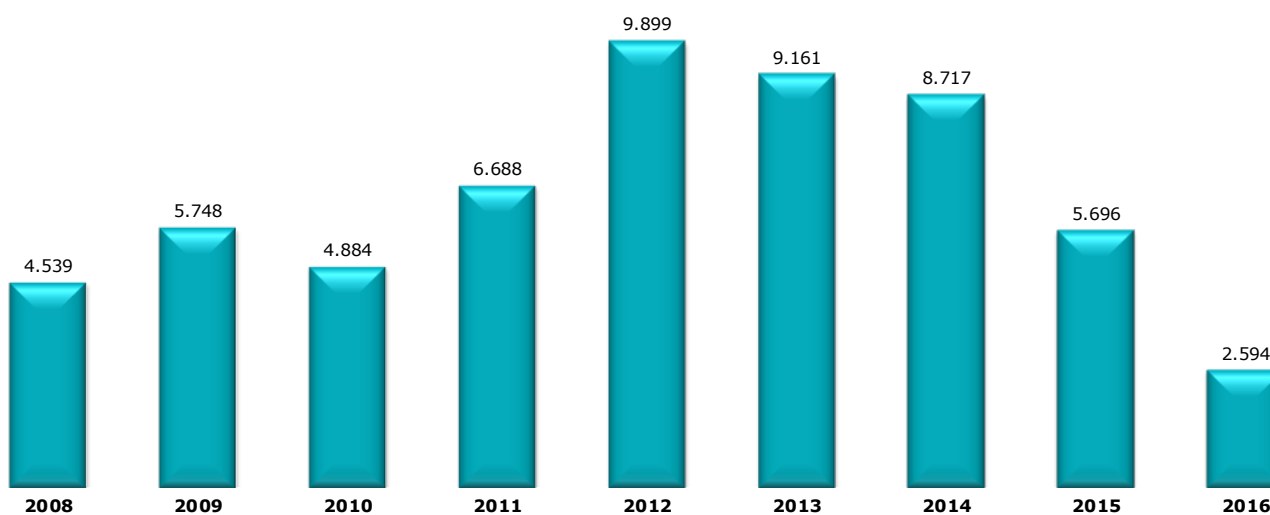

b. Top 10 des pays d'origine selon le nombre de personnes qui ont introduit une demande d'asile multiple en août 2016

Pays d'origine	Nombre de personnes
1 Irak	65
2 Afghanistan	46
3 Russie	32
4 Guinée	30
5 Chine	25
6 Guinée	24
7 Kosovo	17
8 Serbie	14
9 Congo (DR)	13
10 Pakistan	13
Autres pays	140
Total août 2016	419

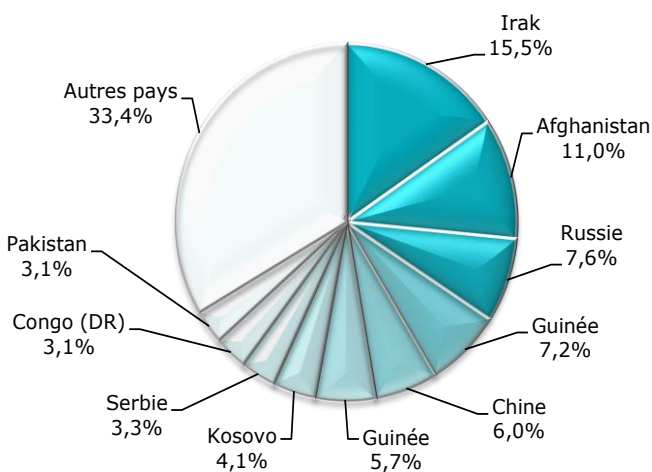
Top 10 des pays d'origine selon le nombre de personnes qui ont introduit une demande d'asile multiple en 2016

Pays d'origine	Nombre de personnes
1 Afghanistan	384
2 Russie	224
3 Irak	221
4 Guinée	135
5 Chine	116
6 Albanie	107
7 Pakistan	93
8 Syrie	91
9 Somalie	83
10 Kosovo	78
Autres pays	1.062
Total 2016	2.594

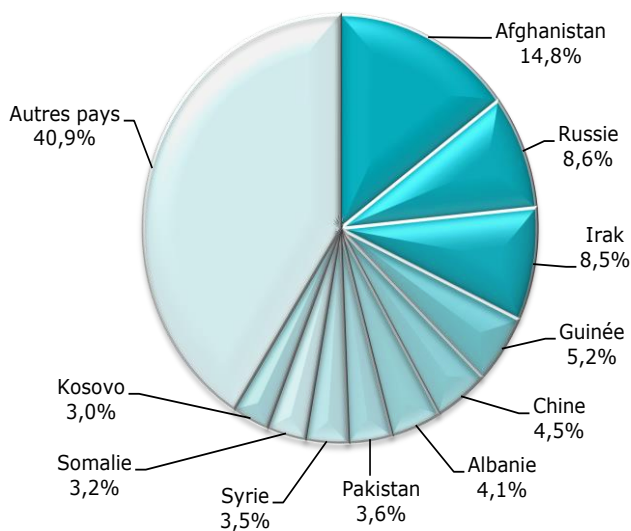

4. Demandes d'asile de mineurs étrangers non accompagnés (MENA)

Les chiffres mentionnés dans les tableaux suivants sont régulièrement adaptés. Les chiffres originaux concernent les demandes d'asile de jeunes gens qui, au début de la procédure d'asile, déclarent ne pas être accompagnés. L'Office des étrangers adapte ces chiffres au cours de l'année, après que soient connus les résultats de l'examen visant à déterminer l'âge.

a. Nombre de MENA qui ont introduit une demande d'asile en 2015-2016

	2015	2016	+/- en % 2016 vs 2015	+/- en % mois précédent
Janvier	53	185	249,1%	-77,0%
Février	43	136	216,3%	-26,5%
Mars	36	86	138,9%	-36,8%
Avril	35	67	91,4%	-22,1%
Mai	79	71	-10,1%	6,0%
Juin	117	77	-34,2%	8,5%
Juillet	181	69	-61,9%	-10,4%
Août	214	105	-50,9%	52,2%
Septembre	349			
Octobre	423			
Novembre	765			
Décembre	804			
Total	3.099	796		

b. Nombre de MENA qui ont introduit une demande d'asile en 2008-2016

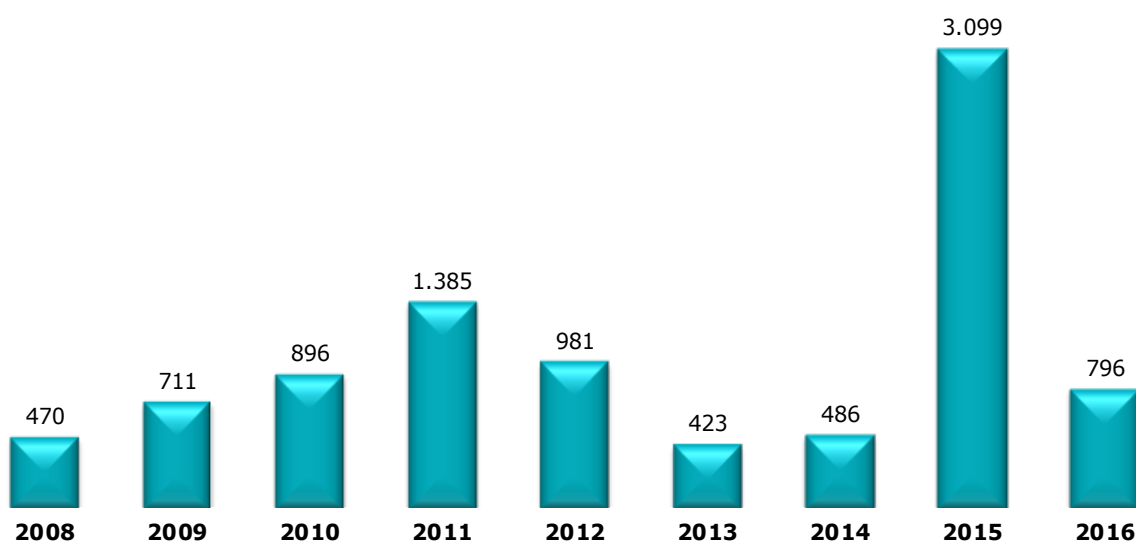

c. Top 5 des pays d'origine selon le nombre de MENA qui ont introduit une demande d'asile en août 2016

Pays d'origine	Nombre MENA
1 Afghanistan	42
2 Guinée	16
3 Erythrée	8
4 Congo (RD)	7
5 Albanie	6
Autres pays	26
Total août 2016	105

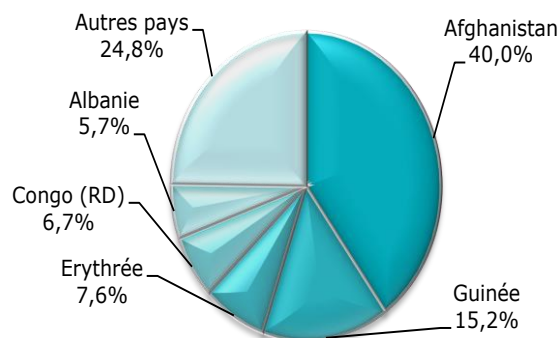
Top 5 des pays d'origine selon le nombre de MENA qui ont introduit une demande d'asile en 2016

Pays d'origine	Nombre MENA
1 Afghanistan	457
2 Syrie	55
3 Guinée	49
4 Somalie	40
5 Albanie	28
Autres pays	167
Total 2016	796

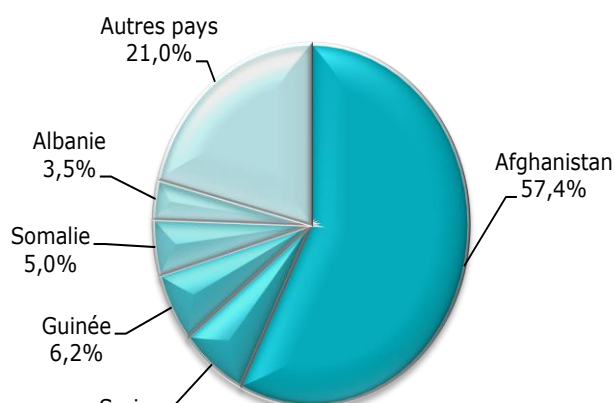
d. Rapport jeunes garçons/jeunes filles MENA 2008-2016

	Garçons	Filles
2008	71,4%	28,6%
2009	78,0%	22,0%
2010	72,9%	27,1%
2011	77,9%	22,1%
2012	74,7%	25,3%
2013	67,6%	32,4%
2014	71,4%	28,6%
2015	83,5%	16,5%
2016	87,9%	12,1%

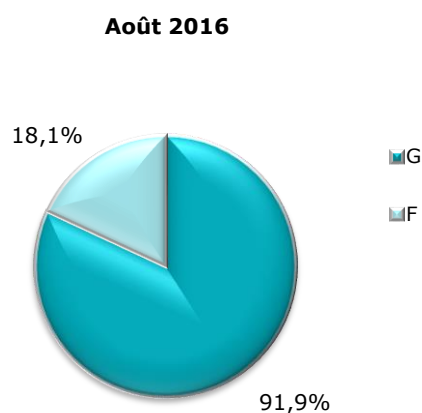

III. DÉCISIONS EN MATIÈRE D'ASILE

1. Décisions de l'Office des étrangers

(Source : Office des étrangers-OE)

Août 2016

	Nombre de personnes
Transfert du dossier au CGRA	1.743
25/26 quater	251
Renonciation etc.	58
Total	2.052

L'Office des étrangers dispose d'un pouvoir décisionnel en ce qui concerne l'application de la réglementation de Dublin (annexes 25/26 quater), les renonciations... Si l'OE ne prend pas de décision, il transmet le dossier d'asile pour examen au CGRA.

2. Décisions du CGRA

(Source : CGRA)

a. Nombre de personnes qui ont reçu une décision en matière d'asile

	Jan	Fév	Mar	Avr	Mai	Juin	Juillet	Août	Total
Nombre de personnes qui ont reçu une décision de reconnaissance du statut de réfugié (SR)	926	1.016	1.143	1.111	1.134	1.336	934	938	8.538
Nombre de personnes qui ont reçu une décision d'octroi du statut de protection subsidiaire (PS)	250	342	377	346	245	329	237	181	2.307
Nombre de personnes pour lesquelles une décision de prise en considération de leur demande d'asile a été prise (demande multiple)	99	96	128	188	123	165	136	153	1.088
Nombre de personnes pour lesquelles une décision de refus de prise en considération d'une demande d'asile a été prise (demande multiple)	138	218	216	203	174	263	160	209	1.581
Nombre de personnes auxquelles le SR et le PS ont été refusés	409	520	513	523	492	655	503	497	4.112
Nombre de personnes auxquelles la prise en considération de la demande d'asile a été refusée (UE)	27	6	4	2	0	1	1	1	42
Nombre de personnes auxquelles la prise en considération d'une demande d'asile a été refusée (Pays sûr)	7	21	13	9	15	17	17	7	106
Nombre de personnes auxquelles la prise en considération d'une demande d'asile a été refusée (Réfugié dans un autre État membre de l'UE)	2	4	7	2	2	6	1	5	29
Nombre de personnes pour lesquelles a été prise une décisions de refus technique	17	55	45	41	55	51	28	39	331
Nombre de personnes exclues du SR et/ou du PS	3	4		5	6	4	1	5	28
Nombre de personnes pour lesquelles le SR ou le PS a été abrogé		2	1	1	2		1	1	8
Nombre de personnes auxquelles le SR ou le PS a été retiré	6	2	6		7	5	8	5	39
Nombre de personnes qui se sont désistées de leur demande d'asile	29	83	109	63	63	84	74	70	575
Total	1.913	2.369	2.562	2.494	2.318	2.916	2.101	2.111	18.784

b. Nombre de décisions dans les dossiers

	Jan	Fév	Mar	Avril	Mai	Juin	Juillet	Août	Tot
Reconnaissance de la qualité de réfugié	769	830	908	904	851	1.041	751	738	6.795
Attribution du statut de protection subsidiaire (PS)	177	258	257	243	182	246	179	150	1.682
Prise en considération d'une demande d'asile (Demandes multiples)	82	80	105	136	95	117	99	110	824
Refus de prise en considération d'une demande d'asile (Demandes multiples)	125	177	178	173	137	219	141	163	1.314
Refus du statut de réfugié et refus du statut de PS	331	446	439	437	416	560	440	422	3.491
Refus de prise en considération d'une demande d'asile (UE)	14	4	1	2	0	1	1	1	25
Refus de prise en considération d'une demande d'asile (Pays d'origine sûr)	5	18	11	6	8	16	12	7	83
Refus de prise en considération d'une demande d'asile (Réfugié dans autre pays UE)	2	4	6	2	2	3	1	2	22
Refus technique	15	53	39	32	36	45	24	29	273
Exclusion du statut de réfugié ou du statut de PS	3	2	0	5	4	4	1	5	24
Abrogation du statut de réfugié et du statut de PS	0	2	1	1	2	0	1	1	8
Retrait du statut de réfugié ou du statut de PS	6	2	6	0	7	5	8	5	39
Renonciation + départ IOM	28	69	102	57	61	79	70	57	524
Total	1.557	1.945	2.053	1.998	1.801	2.336	1.728	1.690	15.114

c. Top 10 des pays d'origine selon le nombre de personnes qui ont reçu une décision de reconnaissance du statut de réfugié en 2016

Pays d'origine	Nombre de reconnaissances du statut de réfugié	Nombre total de décisions définitives	
1 Syrie	4.208	5.715	73,6%
2 Irak	1.768	3.996	44,2%
3 Somalie	529	997	53,1%
4 Afghanistan	404	1.471	27,5%
5 Indéterminé	310	379	81,8%
6 Erythrée	218	264	82,6%
7 Guinée	175	458	38,2%
8 Russie	133	435	30,6%
9 Chine	71	236	30,1%
10 Burundi	69	78	88,5%
Autres pays	653	3.620	18,0%
Total 2016	8.538	17.649	48,4%

Les décisions de **refus** de prise en considération d'une demande d'asile multiple sont comprises dans le total des décisions définitives que le CGRA prend chaque mois. Les décisions de prise en considération d'une demande d'asile multiple constituent au contraire une sorte de décisions intermédiaires et **ne** sont **pas** reprises dans les décisions définitives. Les décisions de retrait ou d'abrogation de statut ne sont pas non plus comptabilisées dans les décisions définitives.

Le pourcentage de protection reflète la proportion de personnes à qui le CGRA a octroyé le statut de réfugié ou de protection subsidiaire par rapport au nombre total de personnes qui ont fait l'objet d'une décision définitive.

d. Top 5 pays d'origine selon le nombre de personnes qui ont reçu une décision d'octroi du statut de protection subsidiaire en 2016

Pays d'origine	Nombre d'octrois du statut de protection subsidiaire	Nombre total de décisions définitives	
1 Syrie	1.317	5.715	23,0%
2 Afghanistan	408	1.471	27,7%
3 Irak	370	3.996	9,3%
4 Somalie	160	997	16,0%
5 Libye	19	31	61,3%
Autres pays	33	5.439	0,6%
Total 2016	2.307	17.649	13,1%

Les décisions de **refus** de prise en considération d'une demande d'asile multiple sont comprises dans le total des décisions définitives que le CGRA prend chaque mois. Les décisions de prise en considération d'une demande d'asile multiple constituent au contraire une sorte de décisions intermédiaires et **ne** sont **pas** reprises dans les décisions définitives. Les décisions de retrait ou d'abrogation de statut ne sont pas non plus comptabilisées dans les décisions définitives.

Le pourcentage de protection reflète la proportion de personnes à qui le CGRA a octroyé le statut de réfugié ou de protection subsidiaire par rapport au nombre total de personnes qui ont fait l'objet d'une décision définitive.

e. Top 10 des pays d'origine selon le nombre de dossiers où une décision de reconnaissance du statut de réfugié a été prise en 2016

Pays d'origine	Nombre de reconnaissances du statut de réfugié	Nombre total de décisions définitives	
1 Syrie	3.312	4.256	77,8%
2 Irak	1.379	3.275	42,1%
3 Somalie	490	935	52,4%
4 Afghanistan	316	1.283	24,6%
5 Indéterminé	245	305	80,3%
6 Erythrée	193	232	83,2%
7 Guinée	114	355	32,1%
8 Russie	82	296	27,7%
9 Chine	63	221	28,5%
10 Burundi	52	61	85,2%
Autres Pays	549	3.024	18,2%
Total 2016	6.795	14.243	47,7%

Les décisions de **refus** de prise en considération d'une demande d'asile multiple sont comprises dans le total des décisions définitives que le CGRA prend chaque mois. Les décisions de prise en considération d'une demande d'asile multiple constituent au contraire une sorte de décisions intermédiaires et **ne sont pas** reprises dans les décisions définitives. Les décisions de retrait ou d'abrogation de statut ne sont pas non plus comptabilisées dans les décisions définitives.

Le pourcentage de protection reflète la proportion de personnes à qui le CGRA a octroyé le statut de réfugié ou de protection subsidiaire par rapport au nombre total de personnes qui ont fait l'objet d'une décision définitive.

f. Top 5 des pays d'origine selon le nombre de dossiers où une décision d'octroi du statut de protection subsidiaire a été prise en 2016

Pays d'origine	Nombre d'octrois du statut de protection subsidiaire	Nombre total de décisions définitives	
1 Syrie	818	4.256	19,2%
2 Afghanistan	370	1.283	28,8%
3 Irak	309	3.275	9,4%
4 Somalie	158	935	16,9%
5 Libye	11	19	57,9%
Autres pays	26	4.475	0,6%
Total 2016	1.692	14.243	11,9%

Les décisions de **refus** de prise en considération d'une demande d'asile multiple sont comprises dans le total des décisions définitives que le CGRA prend chaque mois. Les décisions de prise en considération d'une demande d'asile multiple constituent au contraire une sorte de décisions intermédiaires et **ne sont pas** reprises dans les décisions définitives. Les décisions de retrait ou d'abrogation de statut ne sont pas non plus comptabilisées dans les décisions définitives.

Le pourcentage de protection reflète la proportion de personnes à qui le CGRA a octroyé le statut de réfugié ou de protection subsidiaire par rapport au nombre total de personnes qui ont fait l'objet d'une décision définitive.

IV. ÉVOLUTION DE LA CHARGE DE TRAVAIL TOTALE DU CGRA (DOSSIERS)

Fin août 2016, la charge de travail totale du CGRA s'établissait à **16.992** dossiers (21.272 personnes). L'on peut considérer que **4.500** dossiers constituent une charge de travail normale et que **12.492** dossiers représentent l'arriéré.

Charge de travail totale par an (dossiers)

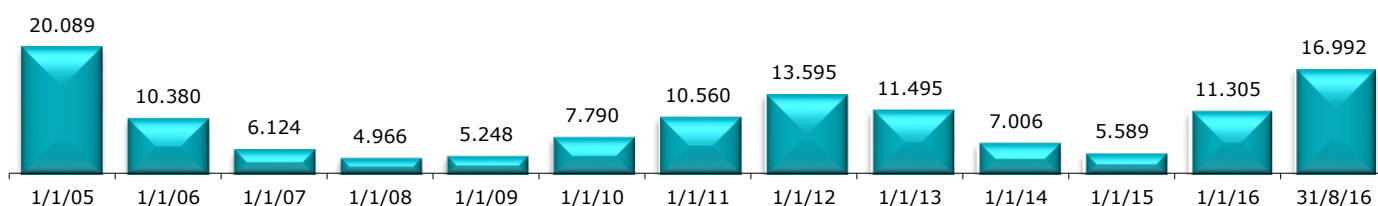

Charge de travail au cours des 16 derniers mois (dossiers)

