

STATISTIQUES D'ASILE RAPPORT MENSUEL

AVRIL 2016

À partir de janvier 2016 : statistiques d'asile relatives aux personnes plutôt qu'aux dossiers

Jusqu'à la fin de 2015, les statistiques publiées par le CGRA avaient trait au nombre de demandes d'asile et de décisions en matière d'asile, exprimées en nombre de dossiers. Un dossier peut cependant concerner plusieurs personnes. En effet, les mineurs qui accompagnent leur(s) parent(s), en principe, n'introduisent pas leur propre demande d'asile.

À partir de janvier 2016, les statistiques auront trait au nombre effectif de personnes à la base d'une demande d'asile ou d'une décision en matière d'asile. Dès lors, ces statistiques ne prennent pas seulement en considération les demandeurs d'asile adultes (majeurs) et les mineurs étrangers non accompagnés (MENA), mais aussi les enfants qui accompagnent leur(s) parent(s).

Pour des raisons liées à la gestion des données, les décisions et la charge de travail du CGRA sont également exprimée en nombre de dossiers.

De la sorte, les statistiques nationales correspondent désormais aux normes européennes quant aux statistiques d'asile.

Date de publication : 17 mai 2016

Contact : Damien Dermaux

Damien.DERMAUX@ibz.fgov.be

02 205 56 27

TABLE DES MATIÈRES

I.	Aperçu des demandes d’asile, des décisions en matière d’asile et de la charge de travail	2
II.	Demandes d’asile en Belgique	4
1.	Total des demandes d’asile (premières demandes + demandes multiples).....	4
a.	Nombre total de personnes qui ont introduit une demande d’asile en 2016	
b.	Top 10 des pays d’origine selon le nombre de personnes qui ont introduit une demande d’asile	
c.	Nombre de personnes qui ont introduit une demande d’asile par pays d’origine	
d.	Proportion hommes/femmes des personnes qui ont introduit une demande d’asile	
e.	Âge (selon le sexe) des personnes qui ont introduit une demande d’asile	
2.	Premières demandes d’asile.....	9
a.	Nombre total de personnes qui ont introduit une première demande d’asile en 2016	
b.	Top 10 des pays d’origine selon le nombre de personnes qui ont introduit une première demande d’asile	
3.	Demandes d’asile multiples	11
a.	Nombre total de personnes qui ont introduit une demande d’asile multiple en 2016	
b.	Top 10 des pays d’origine selon le nombre de personnes qui ont introduit une demande d’asile multiple	
4.	Demandes d’asile de mineurs étrangers non accompagnés (MENA)	13
a.	Nombre de MENA qui ont introduit une demande d’asile en 2015-2016	
b.	Nombre de MENA qui ont introduit une demande d’asile en 2008-2016	
c.	Top 5 des pays d’origine selon le nombre de MENA qui ont introduit une demande d’asile	
d.	Rapport jeunes garçons/jeunes filles MENA 2008-2016	
III.	Décisions en matière d’asile	15
1.	Décisions de l’Office des étrangers	
2.	Décisions du CGRA	
a.	Nombre de personnes qui ont reçu une décision en matière d’asile	
b.	Nombre de décisions dans les dossiers	
c.	Top 10 des pays d’origine selon le nombre de personnes qui ont reçu une décision de reconnaissance du statut de réfugié en 2016	
d.	Top 5 des pays d’origine selon le nombre de personnes qui ont reçu une décision d’octroi du statut de protection subsidiaire a été prise en 2016	
e.	Top 10 des pays d’origine selon le nombre de dossiers où une décision de reconnaissance du statut de réfugié a été prise en 2016	
f.	Top 5 des pays d’origine selon le nombre de dossiers où une décision d’octroi du statut de protection subsidiaire a été prise en 2016	
IV.	Évolution de la charge de travail totale du CGRA (dossiers)	19

Janvier 2016 : statistiques d’asile relatives aux personnes plutôt qu’aux dossiers

Jusqu’à la fin de 2015, les statistiques publiées par le CGRA avaient trait au nombre de demandes d’asile et de décisions en matière d’asile, exprimées en nombre de dossiers. Un dossier peut cependant concerner plusieurs personnes. En effet, les mineurs qui accompagnent leur(s) parent(s), en principe, n’introduisent pas leur propre demande d’asile.

À partir de janvier 2016, les statistiques auront trait au nombre effectif de personnes à la base d’une demande d’asile ou d’une décision en matière d’asile. Dès lors, ces statistiques ne prennent pas seulement en considération les demandeurs d’asile adultes (majeurs) et les mineurs étrangers non accompagnés (MENA), mais aussi les enfants qui accompagnent leur(s) parent(s).

Pour des raisons liées à la gestion des données, les décisions et la charge de travail du CGRA sont également exprimée en nombre de dossiers.

De la sorte, les statistiques nationales correspondent désormais aux normes européennes quant aux statistiques d’asile.

I. APERÇU DES DEMANDES D'ASILE, DES DÉCISIONS EN MATIÈRE D'ASILE ET DE LA CHARGE DE TRAVAIL

(Source : Office des étrangers-OE et CGRA)

Avril 2016

Demandes d'asile (OE)	% par rapport au nombre total de demandes d'asile	
Nombre de personnes qui ont introduit une demande d'asile	1.300	
Nombre de personnes qui ont introduit une première demande d'asile	1.033	79,5%
Nombre de personnes qui ont introduit une demande d'asile multiple	267	20,5%
Nombre de mineurs étrangers non accompagnés qui ont introduit une demande d'asile	85	6,5%
Décisions (CGRA)		
% par rapport au nombre total de décisions		
Nombre de personnes pour lesquelles il a été décidé de prendre une demande d'asile (multiple) en considération	187	
Nombre de personnes pour lesquelles une décision a été prise	2.298	
Nombre de personnes qui ont reçu une décision de reconnaissance du statut de réfugié (SR)	1.104	48,0%
Nombre de personnes qui ont reçu une décision d'octroi du statut de protection subsidiaire (PS)	346	15,1%
Nombre de personnes pour lesquelles il a été décidé de refuser de prendre une demande d'asile (multiple) en considération	203	8,8%
Nombre de personnes auxquelles SR et PS ont été refusés + refus techniques	563	24,5%
Nombre de personnes auxquelles la prise en considération d'une demande d'asile a été refusée (UE)	2	0,1%
Nombre de personnes auxquelles la prise en considération d'une demande d'asile a été refusée (Pays d'origine sûr)	9	0,4%
Nombre de personnes auxquelles la prise en considération d'une demande d'asile a été refusée (Réfugiés dans un autre état membre de l'UE)	2	0,1%
Nombre de personnes exclues du SR et/ou du PS	5	0,2%
Nombre de personnes qui se sont désistées et auxquelles le statut a été retiré ou abrogé	64	2,8%
Nombre total de personnes qui ont reçu une décision relative à leur demande d'asile	2.485	
Charge de travail (CGRA)		
Dossiers		
Charge de travail totale (nombre de dossiers)	18.375	

Les décisions de **refus** de prise en considération d'une demande d'asile multiple sont comprises dans le total des décisions définitives que le CGRA prend chaque mois. Les décisions de prise en considération d'une demande d'asile multiple constituent au contraire une sorte de décisions intermédiaires et **ne sont pas** reprises dans les décisions définitives.

Le pourcentage de protection reflète la proportion de personnes à qui le CGRA a octroyé le statut de réfugié ou de protection subsidiaire par rapport au nombre total de personnes qui ont fait l'objet d'une décision définitive.

Ce mode de calcul est conforme aux critères européens.

2016

Demandes d'asile (OE)	% par rapport au nombre total de demandes d'asile	
Nombre de personnes qui ont introduit une demande d'asile	7.039	
Nombre de personnes qui ont introduit une première demande d'asile	5.758	81,8%
Nombre de personnes qui ont introduit une demande d'asile multiple	1.281	18,2%
Nombre de mineurs étrangers non accompagnés qui ont introduit une demande d'asile	532	7,6%
Décisions (CGRA)	% par rapport au nombre total de décisions	
Nombre de personnes pour lesquelles il a été décidé de prendre une demande d'asile (multiple) en considération	525	
Nombre de personnes pour lesquelles une décision a été prise	9.132	
Nombre de personnes qui ont reçu une décision de reconnaissance du statut de réfugié (SR)	4.362	47,8%
Nombre de personnes qui ont reçu une décision d'octroi du statut de protection subsidiaire (PS)	1.339	14,7%
Nombre de personnes pour lesquelles il a été décidé de refuser de prendre une demande d'asile (multiple) en considération	794	8,7%
Nombre de personnes auxquelles SR et PS ont été refusés + refus techniques	2.215	24,3%
Nombre de personnes auxquelles la prise en considération d'une demande d'asile a été refusée (UE)	39	0,4%
Nombre de personnes auxquelles la prise en considération d'une demande d'asile a été refusée (Pays d'origine sûr)	50	0,5%
Nombre de personnes auxquelles la prise en considération d'une demande d'asile a été refusée (Réfugiés dans un autre État membre de l'UE)	16	0,2%
Nombre de personnes exclues du SR et/ou du PS	12	0,1%
Nombre de personnes qui se sont désistées et auxquelles le statut a été retiré ou abrogé	305	3,3%
Nombre total de personnes qui ont reçu une décision relative à leur demande d'asile	9.657	
Charge de travail (CGRA)	Dossiers	
Charge de travail totale (nombre de dossiers)	18.375	

Les décisions de **refus** de prise en considération d'une demande d'asile multiple sont comprises dans le total des décisions définitives que le CGRA prend chaque mois. Les décisions de prise en considération d'une demande d'asile multiple constituent au contraire une sorte de décisions intermédiaires et **ne** sont **pas** reprises dans les décisions définitives.

Le pourcentage de protection reflète la proportion de personnes à qui le CGRA a octroyé le statut de réfugié ou de protection subsidiaire par rapport au nombre total de personnes qui ont fait l'objet d'une décision définitive.

Ce mode de calcul est conforme aux critères européens.

II. DEMANDES D'ASILE EN BELGIQUE

(Source : OE)

1. Nombre de demandes d'asile (premières demandes d'asile + multiples)

a. Nombre total de personnes qui ont introduit une demande d'asile en 2016

	2015	2016	+/- en % 2016 vs 2015	+/- en % vs mois précédent
Janvier	1.717	2.842	65,5%	-45,7%
Février	1.642	1.523	-7,2%	-46,4%
Mars	1.755	1.374	-21,7%	-9,8%
Avril	1.627	1.300	-20,1%	-5,4%
Mai	2.094			
Juin	2.894			
Juillet	3.601			
Août	5.595			
Septembre	6.830			
Octobre	6.043			
Novembre	5.724			
Décembre	5.238			
Total	44.760	7.039		

Nombre total de personnes qui ont introduit une demande d'asile en 2008-2016

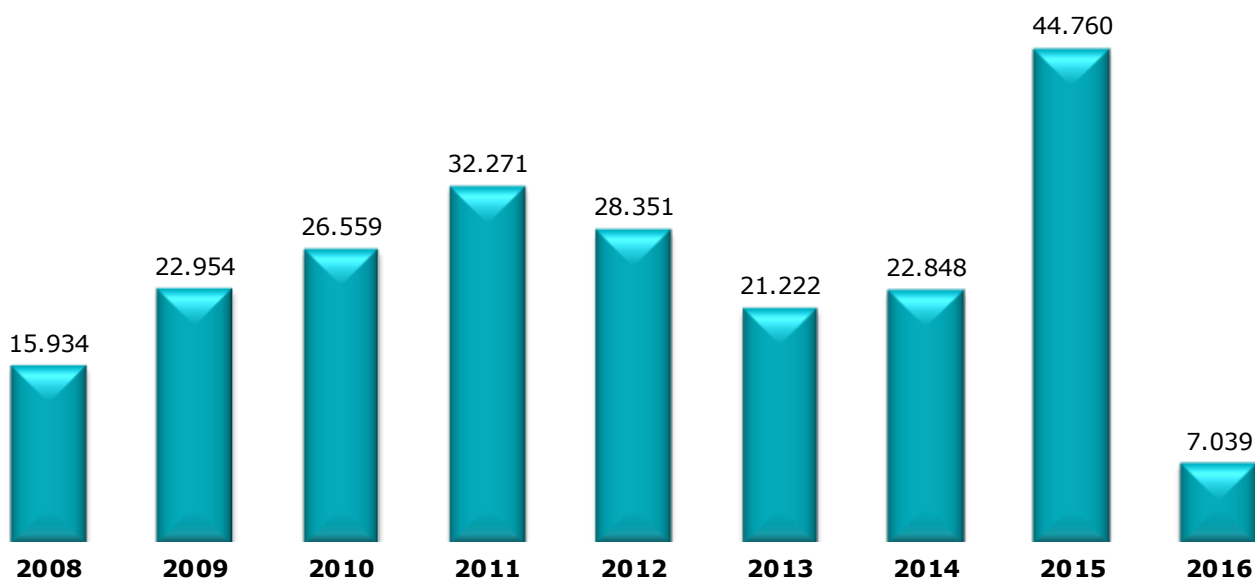

b. Top 10 des pays d'origine selon le nombre de personnes qui ont introduit une demande d'asile

Pays d'origine	Nombre de personnes
1 Syrie	208
2 Afghanistan	184
3 Albanie	72
4 Somalie	70
5 Guinée	65
6 Russie	64
7 Irak	53
8 Indeterminée	45
9 Georgie	32
10 Serbie	31
Autres pays	476
Total avril 2016	1.300

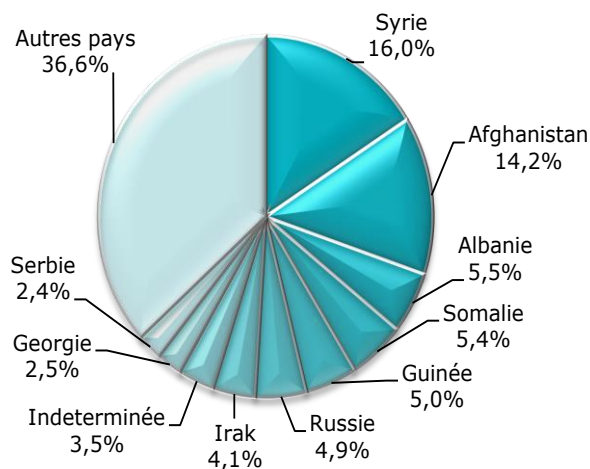
Top 10 des pays d'origine selon le nombre de personnes qui ont introduit une demande d'asile

Pays d'origine	Nombre de personnes
1 Afghanistan	1609
2 Syrie	1148
3 Irak	479
4 Somalie	293
5 Guinée	277
6 Russie	265
7 Indeterminée	229
8 Albanie	225
9 Iran	203
10 Congo (RDC)	158
Autres pays	2.153
Total 2016	7.039

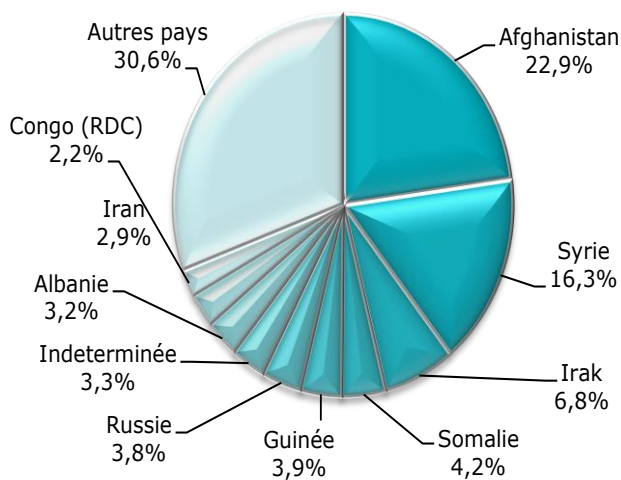

c. Nombre de personnes qui ont introduit une demande d'asile par pays d'origine

Pays d'origine	2012	2013	2014	2015	2016
Afghanistan	3288	1674	2331	8308	1609
Afrique du Sud	1	5	2	1	
Albanie	1076	775	732	827	225
Algérie	255	160	191	139	32
Allemagne				5	6
Angola	236	168	108	88	34
Apatride	0	10	3	12	2
Arabie Saoudite	0	2		3	
Argentine	9	0		1	
Arménie	607	425	281	277	69
Australie		2			
Autriche					2
Azerbaïdjan	144	139	90	55	18
Bahreïn		4			
Bangladesh	520	214	164	123	31
Bénin	85	62	42	39	10
Bhoutan	6	9	2	4	1
Biélorussie	70	67	42	32	4
Bosnie-Herzégovine	205	171	150	58	17
Brésil		3	1	5	1
Bulgarie	60	38	16	14	1
Burkina-Faso	118	123	90	57	17
Burundi	180	209	118	316	106
Cambodge	0	0		1	
Cameroun	573	457	416	335	99
Canada	3	3		1	1
Chili	1				5
Chine	442	457	167	446	105
Chypre	1		1	0	
Colombie	15	11	2	5	2
Comores	2				
Congo (République démocratique du)	1592	1540	826	790	158
Congo (République du)	27	27	18	12	5
Corée du Nord	116	41	3	1	1
Corée du Sud	1			2	
Costa Rica	1				
Côte-d'Ivoire	257	168	136	119	48
Croatie	28	25	19	4	
Cuba	6	8	5	4	1
Danemark				1	
Djibouti	123	154	157	128	42
Egypte	102	143	129	75	30
Émirats Arabes Unis	2			1	
Équateur			1	1	
Erythrée	81	72	822	362	92
Espagne	1			1	
États-Unis	4	2	2	4	1
Ethiopie	62	39	70	78	18
France	4	1	1	3	3
Gabon	4	4	7	12	
Gambie	80	79	49	72	18
Géorgie	507	371	432	299	98
Ghana	94	71	46	25	14
Grèce				5	1
Guatemala	13	3	3	1	1
Guinée	2189	1610	1438	955	277
Guinée-Bissau	28	15	16	9	
Guinée Equatoriale	0	0	1	1	1
Guyane	1		1		
Haiti	1	3	8	17	2
Honduras	2		4	2	
Hongrie	33	12	11	1	
Ile Maurice	8	4	1	2	1
Iles Fiji				1	1
Inde	121	70	84	79	27
Indéterminé	406	448	1116	1208	229
Indonésie				2	
Irak	975	930	1394	9469	479
Iran	499	435	480	630	203
Israël	7	4	1	4	2
Italie	3	2	3		
Jamaïque	1		10	6	
Japon	1				
Jordanie	33	20	33	31	7
Kazakhstan	224	133	69	22	2
Kenya	44	33	25	13	5
Kirghizistan	80	86	57	62	6
Kosovo	1741	1268	842	737	107
Koweït	1			4	1

Pays d'origine	2012	2013	2014	2015	2016
Laos		1			
Lesotho			1		
Lettonie	1	0	4	1	
Liban	129	96	103	206	49
Liberia	29	28	31	16	2
Libye	20	20	64	83	10
Lithuanie	10	3	3	3	
Luxembourg	1				
Macédoine	835	424	403	335	37
Madagascar	3	4		4	1
Malaisie	2			1	
Malawi	2		1	1	
Mali	130	154	81	53	9
Malte				0	
Maroc	113	147	191	229	83
Mauritanie	268	263	165	131	35
Mexique	1	8	3	5	
Moldavie	21	15	20	14	5
Mongolie	53	33	27	21	
Monténégro	103	20	19	15	1
Mozambique	1				
Myanmar	22	14	14	11	2
Nambie	1		1	1	
Népal	227	64	20	79	11
Nicaragua				1	
Niger	105	95	128	95	28
Nigeria	216	198	154	145	41
Nouvelle Zélande				1	
Ouganda	23	21	15	21	5
Ouzbékistan	14	16	3	11	
Pakistan	838	399	358	529	124
Palestine	5	5	8	11	2
Panama				2	
Paraguay	1	1			
Pays-Bas	9	4	5	2	
Pérou		1		1	
Philippines		2	1	6	
Pologne	1	1	5	3	
Portugal	1				
République centrafricaine	8	13	65	25	13
République Dominicaine	0	0	3	2	
République tchèque	14	9	3		
Roumanie	64	75	39	28	3
Royaume-Uni				1	
Russie, Fédération	2653	2150	1848	1322	265
Rwanda	465	366	324	287	98
Sahara Occidental	0				
Salvador	21	22	25	37	29
Sao Tome And Principe			2		
Sénégal	569	379	275	260	56
Serbie	1097	685	502	374	77
Sierra Leone	70	49	76	21	8
Singapour				1	
Slovaquie	39	17	24	25	1
Slovénie		1			
Somalie	458	271	367	2091	293
Soudan	101	76	158	137	21
Soudan du Sud	0	5	5	6	4
Sri Lanka	146	126	138	164	28
Suède				1	
Suisse				1	
Surinam	15	5	5	3	2
Syrie	1030	1134	2706	10415	1148
Tadjikistan	9	2	10	20	1
Tanzanie	82	64	31	13	8
Tchad	28	27	23	11	1
Thaïlande			3		
Togo	257	225	157	177	49
Tunisie	66	62	68	81	16
Turkménistan		0		1	
Turquie	463	318	278	304	112
Ukraine	88	65	569	434	63
Uruguay	1				
Venezuela		2	19	19	8
Viêt-Nam	4	16	3	2	
Yémen	18	10	20	47	10
Zambie			2	0	
Zimbabwe		2	3	5	2

d. Proportion hommes/femmes des personnes qui ont introduit une demande d'asile

Avril 2016

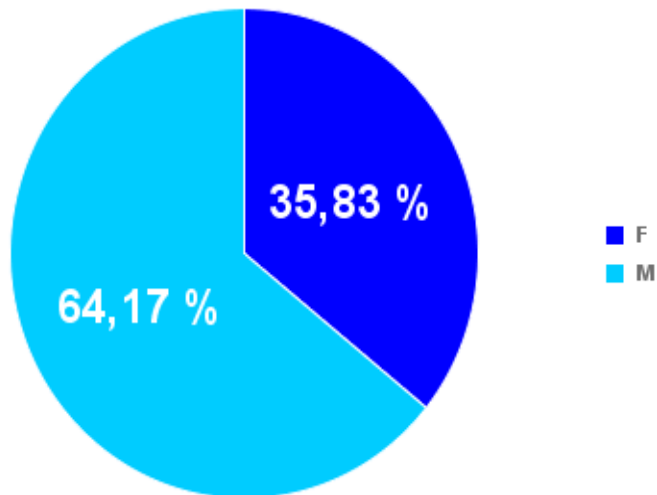

2016

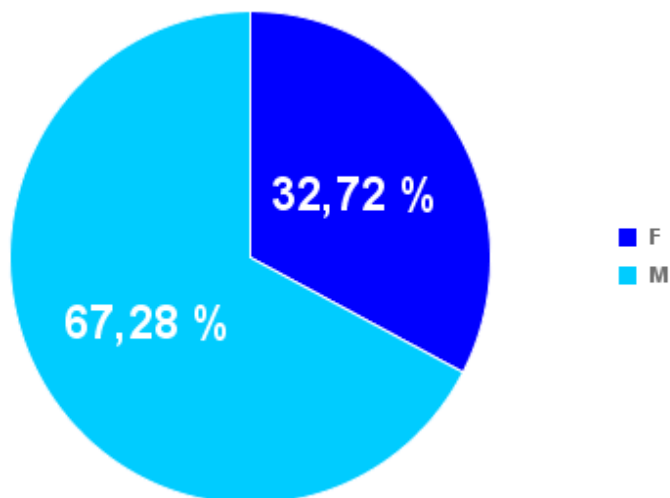

e. Âge (selon le sexe) des personnes qui ont introduit une demande d'asile

Avril 2016

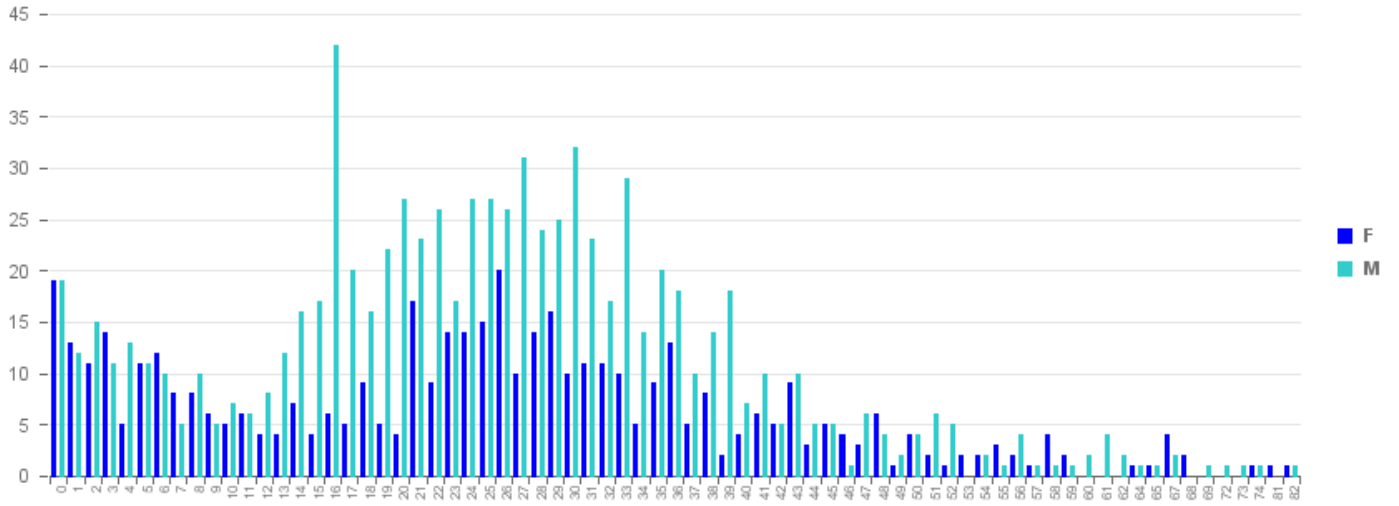

2016

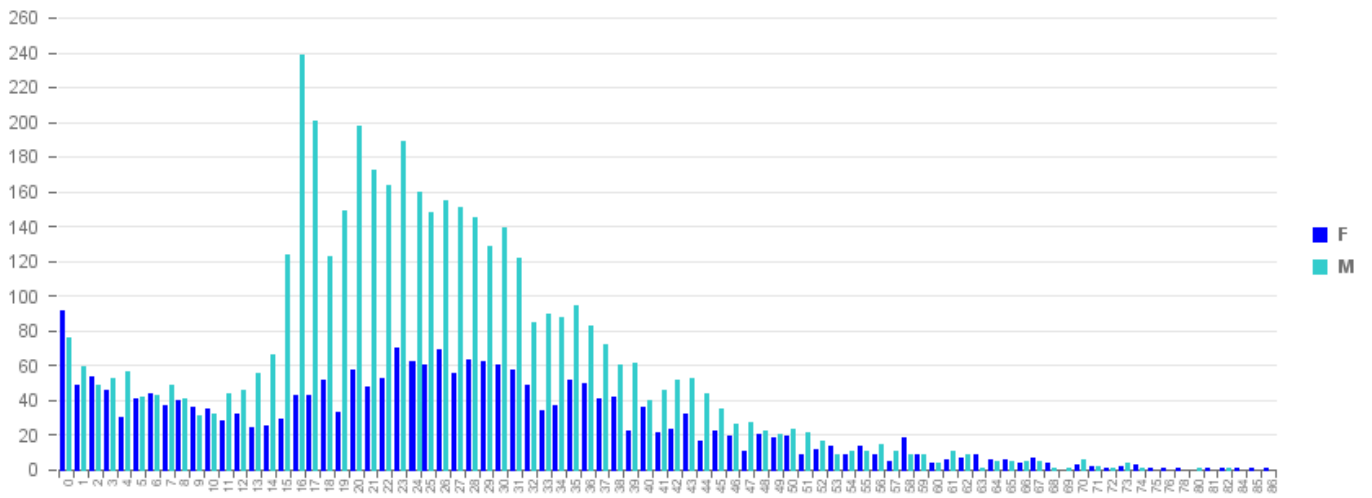

2. Premières demandes d'asile

a. Nombre total de personnes qui ont introduit une première demande d'asile en 2016

	2015	2016	+/- en % 2016 vs 2015	+/- en % vs mois précédent
Janvier	1.213	2.396	97,5%	-50,4%
Février	1.072	1.313	22,5%	-45,2%
Mars	1.171	1.016	-13,2%	-22,6%
Avril	1.117	1.033	-7,5%	1,7%
Mai	1.615			
Juin	2.326			
Juillet	3.137			
Août	5.166			
Septembre	6.360			
Octobre	5.532			
Novembre	5.528			
Décembre	4.827			
Total	39.064	5.758		

Nombre total de personnes qui ont introduit une première demande d'asile (2008-2016)

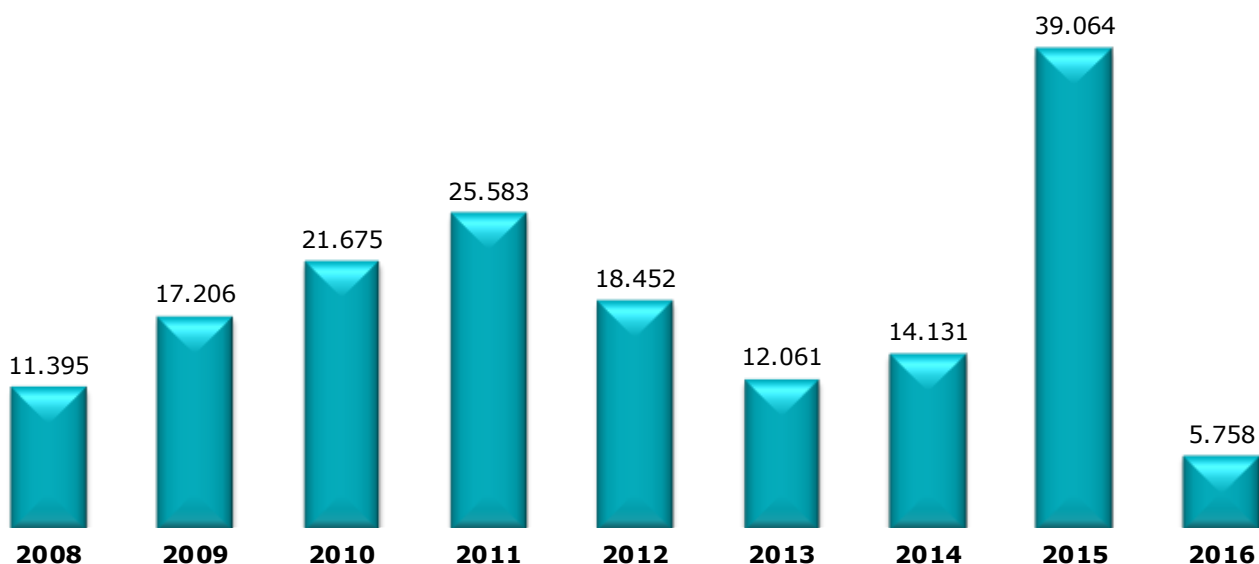

b. Top 10 des pays d'origine selon le nombre de personnes qui ont introduit une première demande d'asile

Pays d'origine	Nombre de personnes
1 Syrie	207
2 Afghanistan	144
3 Guinée	57
4 Somalie	52
5 Albanie	50
6 Indéterminé	44
7 Irak	44
8 Russie	38
9 Géorgie	23
10 Cameroun	22
Autres pays	352
Total avril 2016	1.033

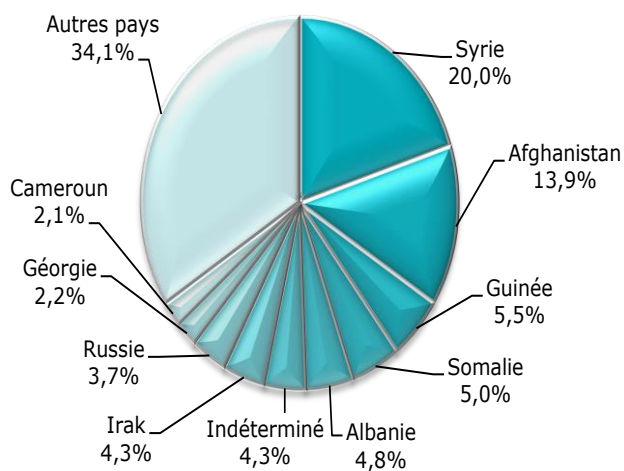
Top 10 des pays d'origine selon le nombre de personnes qui ont introduit une première demande d'asile

Pays d'origine	Nombre de personnes
1 Afghanistan	1422
2 Syrie	1101
3 Irak	410
4 Somalie	256
5 Guinée	214
6 Indéterminé	208
7 Albanie	164
8 Iran	160
9 Russie	144
10 Congo (RDC)	140
Autres pays	1.539
Total 2016	5.758

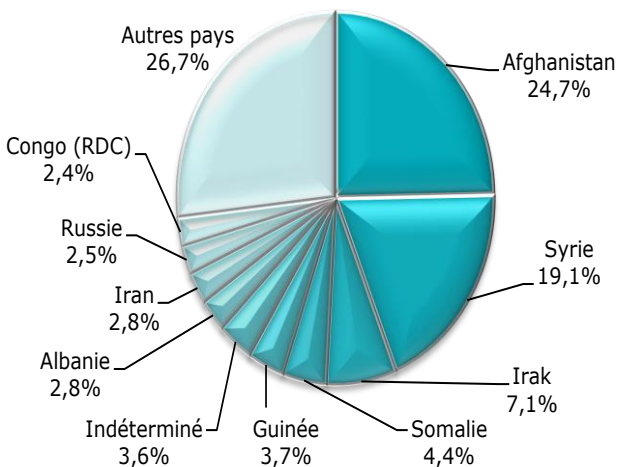

3. Demandes d'asile multiples

a. Nombre total de personnes qui ont introduit une demande d'asile multiple en 2016

	2015	2016	+/- en % 2016 vs 2015	+/- en % vs mois précédent
Janvier	504	446	-11,5%	8,5%
Février	570	210	-63,2%	-52,9%
Mars	584	358	-38,7%	70,5%
Avril	510	267	-47,6%	-25,4%
Mai	479			
Juin	568			
Juillet	464			
Août	429			
Septembre	470			
Octobre	511			
Novembre	196			
Décembre	411			
Total	5.696	1.281		

Nombre total de personnes qui ont introduit une demande d'asile multiple (2008-2016)

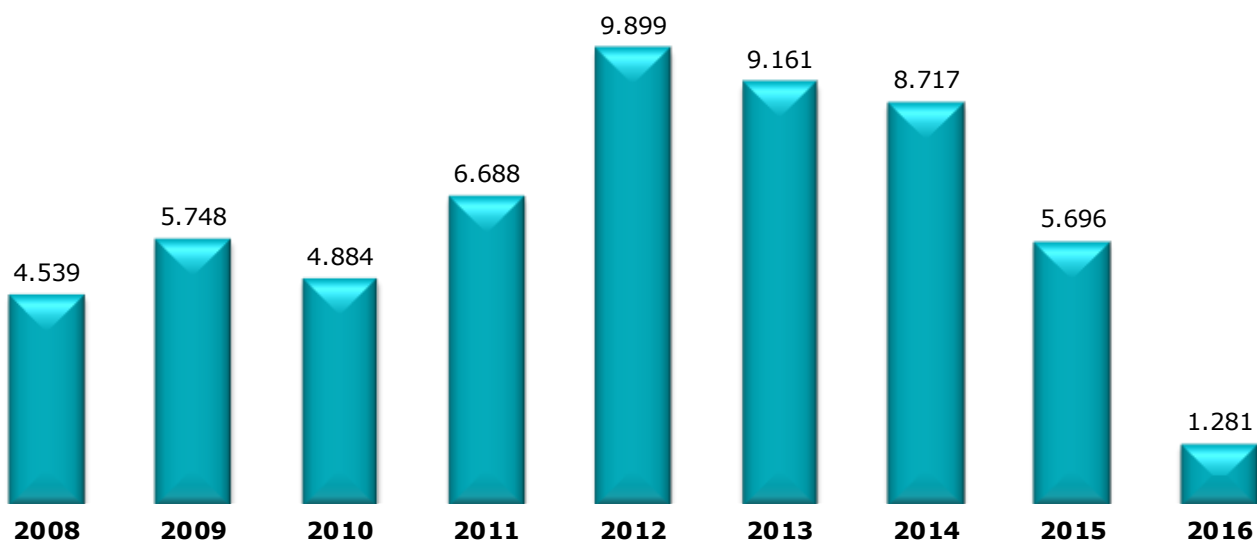

b. Top 10 des pays d'origine selon le nombre de personnes qui ont introduit une demande d'asile multiple

Pays d'origine	Nombre de personnes
1 Afghanistan	40
2 Russie	26
3 Albanie	22
4 Somalie	18
5 Serbie	11
6 Irak	9
7 Georgie	9
8 Ukraine	9
9 Guinée	8
10 Chine	8
Autres pays	107
Total avril 2016	267

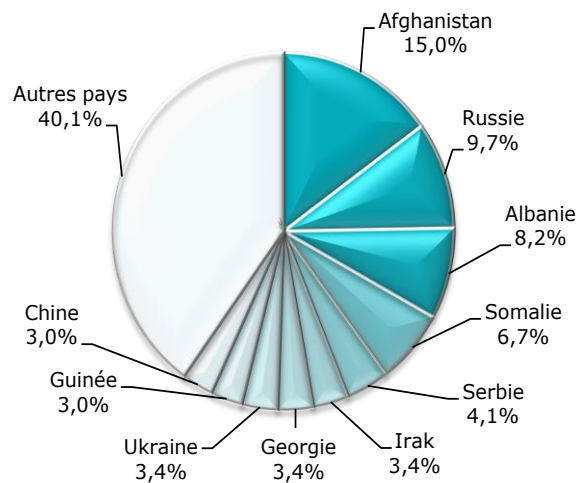
Top 10 des pays d'origine selon le nombre de personnes qui ont introduit une demande d'asile multiple

Pays d'origine	Nombre de personnes
1 Afghanistan	187
2 Russie	121
3 Irak	69
4 Guinée	63
5 Albanie	61
6 Chine	52
7 Syrie	47
8 Pakistan	46
9 Iran	43
10 Rwanda	38
Autres pays	554
Total 2016	1.281

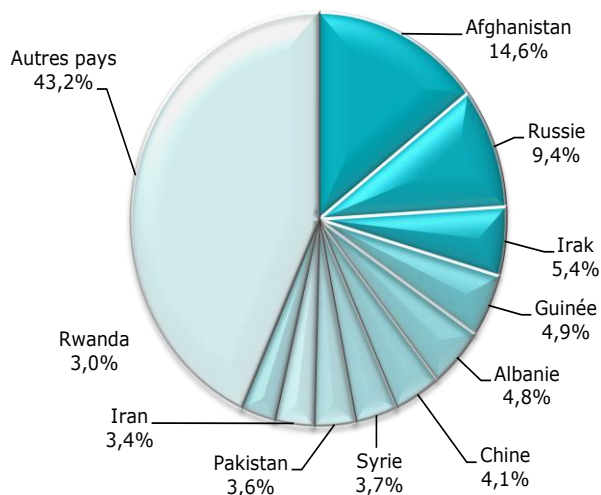

4. Demandes d'asile de mineurs étrangers non accompagnés (MENA)

Les chiffres mentionnés dans les tableaux suivants sont régulièrement adaptés. Les chiffres originaux concernent les demandes d'asile de jeunes gens qui, au début de la procédure d'asile, déclarent ne pas être accompagnés. L'Office des étrangers adapte ces chiffres au cours de l'année, après que soient connus les résultats de l'examen du poignet qui établit si le mineur a effectivement moins de 18 ans.

a. Nombre de MENA qui ont introduit une demande d'asile en 2015-2016

	2015	2016	+/- en % 2016 vs 2015	+/- en % mois précédent
Janvier	53	203	283,0%	-74,8%
Février	43	144	234,9%	-29,1%
Mars	36	100	177,8%	-30,6%
Avril	35	85	142,9%	-15,0%
Mai	79			
Juin	117			
Juillet	181			
Août	214			
Septembre	349			
Octobre	423			
Novembre	765			
Décembre	804			
Total	3.099	532		

b. Nombre de MENA qui ont introduit une demande d'asile en 2008-2016

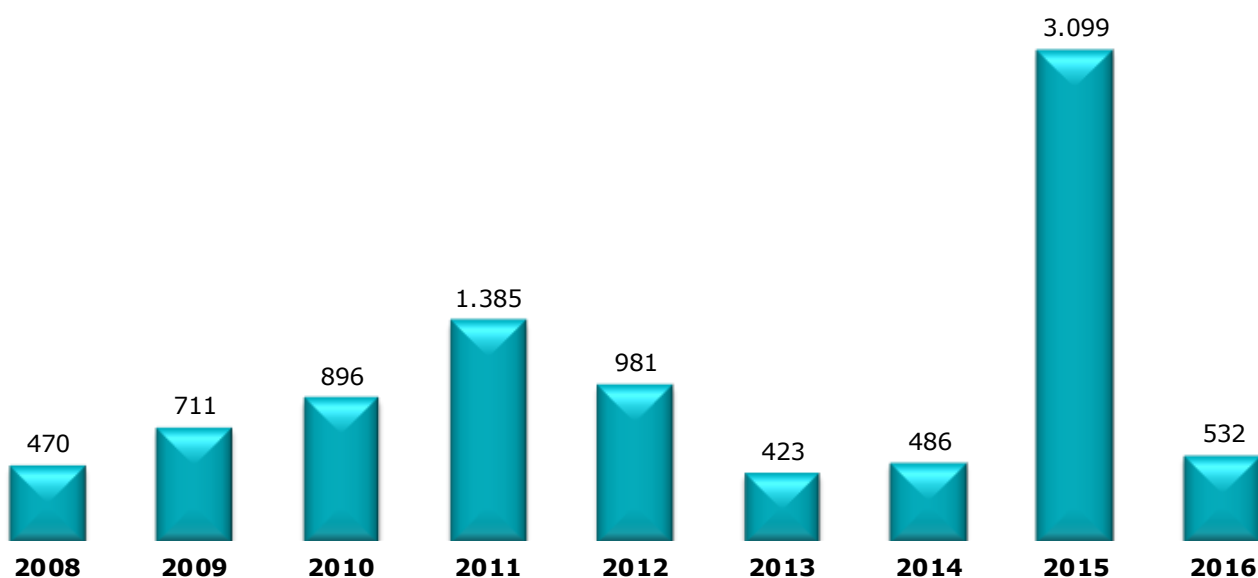

c. Top 5 des pays d'origine selon le nombre de MENA qui ont introduit une demande d'asile

Pays d'origine	Nombre MENA
1 Afghanistan	55
2 Guinée	4
3 Somalie	4
4 Albanie	3
5 Syrie	2
Autres pays	17
Total avril 2016	85

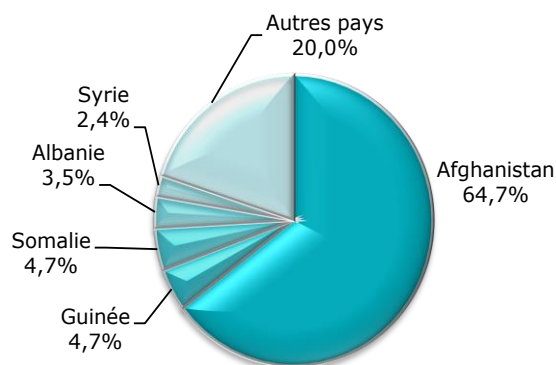

Top 5 des pays d'origine selon le nombre de MENA qui ont introduit une demande d'asile

Pays d'origine	Nombre MENA
1 Afghanistan	333
2 Syrie	43
3 Somalie	24
4 Guinée	22
5 Albanie	14
Autres pays	96
Total 2016	532

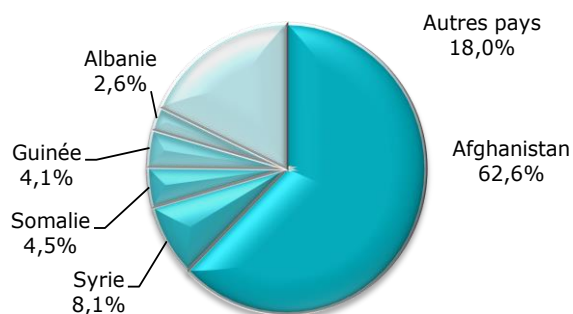

d. Rapport jeunes garçons/jeunes filles MENA 2008-2016

	Garçons	Filles
2008	71,4%	28,6%
2009	78,0%	22,0%
2010	72,9%	27,1%
2011	77,9%	22,1%
2012	74,7%	25,3%
2013	67,6%	32,4%
2014	71,4%	28,6%
2015	83,5%	16,5%
2016	88,3%	11,7%

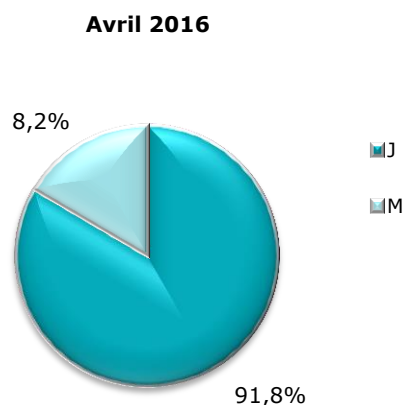

III. DÉCISIONS EN MATIÈRE D'ASILE

1. Décisions de l'Office des étrangers

(Source : Office des étrangers-OE)

Avril

	Nombre de personnes
Transfert du dossier au CGRA	2.301
25/26 quater (Dublin)	307
Sans objet	0
Total	2.608

L'Office des étrangers dispose d'un pouvoir décisionnel en ce qui concerne l'application de la réglementation de Dublin (annexes 25/26 quater), les renoncations... Si l'OE ne prend pas de décision, il transmet le dossier d'asile pour examen au CGRA.

2. Décisions du CGRA

(Source : CGRA)

a. Nombre de personnes qui ont reçu une décision en matière d'asile

	Jan	Feb	Mar	April	Total
Nombre de personnes qui ont reçu une décision de reconnaissance du statut de réfugié (SR)	917	1.002	1.125	1.104	4.148
Nombre de personnes qui ont reçu une décision d'octroi du statut de protection subsidiaire (PS)	250	341	377	346	1.314
Nombre de personnes pour lesquelles une décision de prise en considération de leur demande d'asile a été prise (demande multiple)	98	94	128	187	507
Nombre de personnes pour lesquelles une décision de refus de prise en considération d'une demande d'asile a été prise (demande multiple)	138	218	216	203	775
Nombre de personnes auxquelles le SR et le PS ont été refusés	403	520	513	522	1.958
Nombre de personnes auxquelles la prise en considération de la demande d'asile a été refusée (UE)	27	6	3	2	38
Nombre de personnes auxquelles la prise en considération d'une demande d'asile a été refusée (Pays sûr)	7	21	13	9	50
Nombre de personnes auxquelles la prise en considération d'une demande d'asile a été refusée (Réfugié dans un autre État membre de l'UE)	2	4	7	2	15
Nombre de personnes pour lesquelles a été prise une décisions de refus technique	17	55	45	41	158
Nombre de personnes exclues du SR et/ou du PS	3	4	0	5	12
Nombre de personnes pour lesquelles le SR ou le PS a été abrogé	0	2	1	1	4
Nombre de personnes auxquelles le SR ou le PS a été retiré	6	3	6	0	15
Nombre de personnes qui se sont désistées de leur demande d'asile	28	83	109	63	283
Total	1.896	2.353	2.543	2.485	9.277

b. Nombre de décisions dans les dossiers

	Jan	Fév	Mar	Avril	Tot
Reconnaissance de la qualité de réfugié	769	830	908	904	3.411
Attribution du statut de protection subsidiaire (PS)	177	258	257	243	935
Prise en considération d'une demande d'asile (Demandes multiples)	82	80	105	136	403
Refus de prise en considération d'une demande d'asile (Demandes multiples)	125	177	178	173	653
Refus du statut de réfugié et refus du statut de PS	331	446	439	437	1.653
Refus de prise en considération d'une demande d'asile (UE)	14	4	1	2	21
Refus de prise en considération d'une demande d'asile (Pays d'origine sûr)	5	18	11	6	40
Refus de prise en considération d'une demande d'asile (Réfugié dans autre pays UE)	2	4	6	2	14
Refus technique	15	53	39	32	139
Exclusion du statut de réfugié ou du statut de PS	3	2	0	5	10
Abrogation du statut de réfugié et du statut de PS	0	2	1	1	4
Retrait du statut de réfugié ou du statut de PS	6	2	6	0	14
Renonciation + départ IOM	28	69	102	57	256
Sans objet (article 55 régularisation, nationalité belge, décès)	0	0	0	0	0
Total	1.557	1.945	2.053	1.998	7.553

c. Top 10 des pays d'origine selon le nombre de personnes qui ont reçu une décision de reconnaissance du statut de réfugié en 2016

Pays d'origine	Nombre de reconnaissances du statut de réfugié	Nombre total de décisions	
1 Syrie	2.248	3.163	71,1%
2 Irak	737	1.806	40,8%
3 Somalie	205	385	53,2%
4 Afghanistan	170	521	32,6%
5 Erythrée	144	166	86,7%
6 Indéterminé	110	139	79,1%
7 Guinée	93	187	49,7%
8 Russie	59	170	34,7%
9 Chine	44	60	73,3%
10 Iran	33	50	66,0%
Autres pays	335	1.380	24,3%
Total 2016	4.178	8.027	52,0%

d. Top 5 pays d'origine selon le nombre de personnes qui ont reçu une décision d'octroi du statut de protection subsidiaire en 2016

Pays d'origine	Nombre d'octrois du statut de protection subsidiaire	Nombre total de décisions	
1 Syrie	833	3.163	26,3%
2 Irak	191	1.806	10,6%
3 Afghanistan	173	521	33,2%
4 Somalie	92	385	23,9%
5 Russie	5	170	2,9%
Autres pays	20	1.982	1,0%
Total 2016	1.314	8.027	16,4%

e. Top 10 des pays d'origine selon le nombre de dossiers où une décision de reconnaissance du statut de réfugié a été prise en 2016

Pays d'origine	Nombre de reconnaissances du statut de réfugié	Nombre total de décisions	
1 Syrie	1.790	2.354	76,0%
2 Irak	592	1.511	39,2%
3 Somalie	202	380	53,2%
4 Afghanistan	144	456	31,6%
5 Erythrée	133	151	88,1%
6 Indéterminé	93	116	80,2%
7 Guinée	61	136	44,9%
8 Russie	41	133	30,8%
9 Chine	38	53	71,7%
10 Iran	29	42	69,0%
Autres Pays	289	1.167	24,8%
Total 2016	3.412	6.499	52,5%

f. Top 5 des pays d'origine selon le nombre de dossiers où une décision d'octroi du statut de protection subsidiaire a été prise en 2016

Pays d'origine	Nombre d'octrois du statut de protection subsidiaire	Nombre total de décisions	
1 Syrie	503	2.354	21,4%
2 Irak	166	1.511	11,0%
3 Afghanistan	155	456	34,0%
4 Somalie	91	380	23,9%
5 Libye	4	9	44,4%
Autres pays	16	1.789	0,9%
Total 2016	935	6.499	14,4%

IV. ÉVOLUTION DE LA CHARGE DE TRAVAIL TOTALE DU CGRA (DOSSIERS)

Fin avril 2016, la charge de travail totale du CGRA s'établissait à **18.375** dossiers (22.943 personnes). L'on peut considérer que **4.500** dossiers constituent une charge de travail normale et que **13.875** dossiers représentent l'arriéré.

Charge de travail totale par an (dossiers)

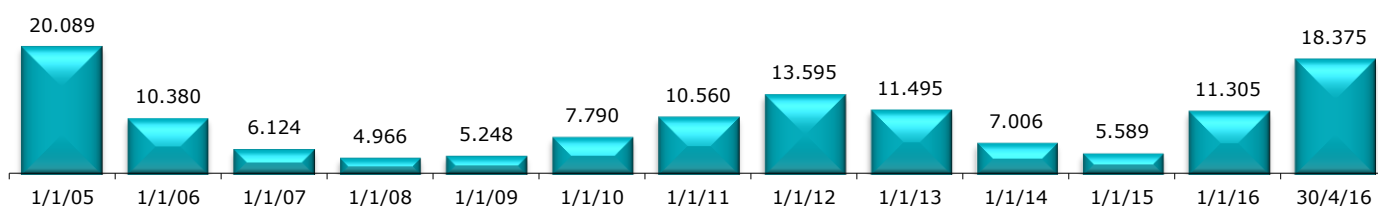

Charge de travail au cours des 16 derniers mois (dossiers)

