

STATISTIQUES D'ASILE FÉVRIER 2019

APERÇU		
DEMANDES DE PROTECTION INTERNATIONALE	février 2019	2019
Nombre de personnes ayant introduit une première demande de protection internationale	1.665	3.937
Nombre de personnes ayant introduit une demande ultérieure de protection internationale	398	891
Nombre total de personnes ayant introduit une demande de protection internationale	2.063	4.828
DÉCISIONS	février 2019	2019
Décisions intermédiaires		
Nombre de personnes pour lesquelles un examen ultérieur (frontière) a été décidé + nombre de personnes dont la demande ultérieure a été jugée recevable	91	190
Décisions finales		
Nombre de personnes ayant reçu une décision de reconnaissance du statut de réfugié (SR)	556	970
Nombre de personnes ayant reçu une décision d'octroi du statut de protection subsidiaire (PS)	78	188
Nombre de personnes dont la demande a été jugée irrecevable	347	680
Nombre de personnes dont la demande a été jugée manifestement infondée	4	12
Nombre de personnes auxquelles le statut de réfugié et le statut de protection subsidiaire ont été refusés	445	792
Nombre de personnes dont le statut a été retiré ou abrogé	30	50
Nombre total de personnes ayant reçu une décision quant à leur demande de protection internationale	1.551	2.882
CHARGE DE TRAVAIL	Fin février	
	5.961 dossiers	

Date de publication : 7 mars 2019

 Contact : Damien Dermaux damien.dermaux@ibz.fgov.be

02 205 54 83

I. DEMANDE DE PROTECTION INTERNATIONALE (Source : Office des étrangers)

Nombre de personnes ayant introduit une demande de protection internationale en 2016, 2017, 2018 et 2019							
2016			2017				
Nombre total de personnes ayant introduit une demande de protection internationale 2016	Nombre de personnes ayant introduit une première demande de protection internationale 2016	Nombre de personnes ayant introduit une demande ultérieure de protection internationale 2016	Nombre total de personnes ayant introduit une demande de protection internationale 2017	Nombre de personnes ayant introduit une première demande de protection internationale 2017	Nombre de personnes ayant introduit une demande ultérieure de protection internationale 2017		
Janvier	2.842	2.396	446	Janvier	1.461	1.151	310
Février	1.523	1.313	210	Février	1.416	1.081	335
Mars	1.374	1.016	358	Mars	1.784	1.377	407
Avril	1.300	1.033	267	Avril	1.424	1.084	340
Mai	1.193	836	357	Mai	1.643	1.290	353
Juin	1.089	790	299	Juin	1.614	1.267	347
Juillet	1.322	1.084	238	Juillet	1.529	1.172	357
Août	1.673	1.254	419	Août	1.790	1.437	353
Septembre	1.496	1.176	320	Septembre	1.898	1.553	345
Octobre	1.705	1.330	375	Octobre	1.787	1.357	430
Novembre	1.614	1.261	353	Novembre	1.742	1.377	365
Décembre	1.579	1.181	398	Décembre	1.600	1.227	373
Total	18.710	14.670	4.040	Total	19.688	15.373	4.315
2018			2019				
Nombre total de personnes ayant introduit une demande de protection internationale 2018	Nombre de personnes ayant introduit une première demande de protection internationale 2018	Nombre de personnes ayant introduit une demande ultérieure de protection internationale 2018	Nombre total de personnes ayant introduit une demande de protection internationale 2019	Nombre de personnes ayant introduit une première demande de protection internationale 2019	Nombre de personnes ayant introduit une demande ultérieure de protection internationale 2019		
Janvier	1.893	1.458	435	Janvier	2.765	2.272	493
Février	1.757	1.369	388	Février	2.063	1.665	398
Mars	1.779	1.344	435	Mars			
Avril	1.711	1.323	388	Avril			
Mai	1.791	1.320	471	Mai			
Juin	1.737	1.352	385	Juin			
Juillet	2.117	1.812	305	Juillet			
Août	2.368	1.943	425	Août			
Septembre	2.345	2.004	341	Septembre			
Octobre	2.750	2.360	390	Octobre			
Novembre	1.942	1.672	270	Novembre			
Décembre	1.253	1.081	172	Décembre			
Total	23.443	19.038	4.405	Total	4.828	3.937	891

Évolution mensuelle du nombre de personnes ayant introduit une demande de protection internationale 2016-2017-2018-2019

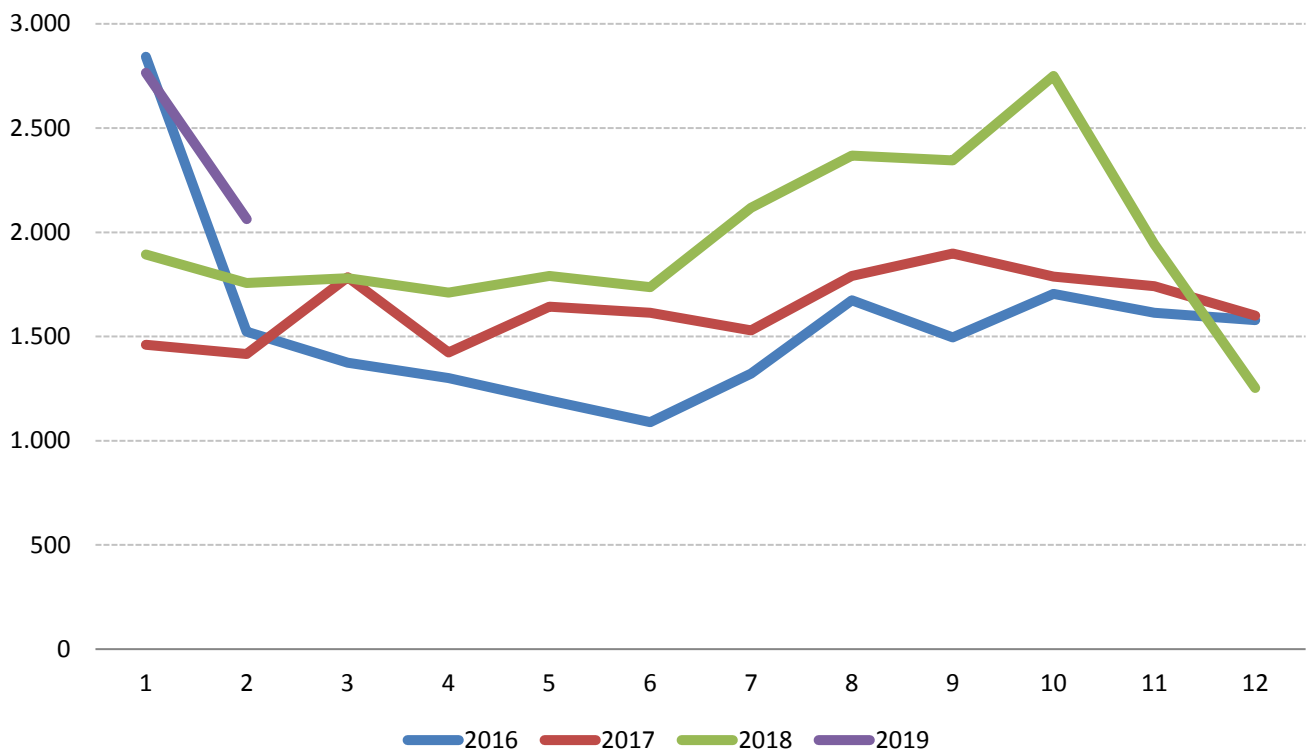

Évolution du nombre de personnes ayant introduit une demande de protection internationale 2010 -2019

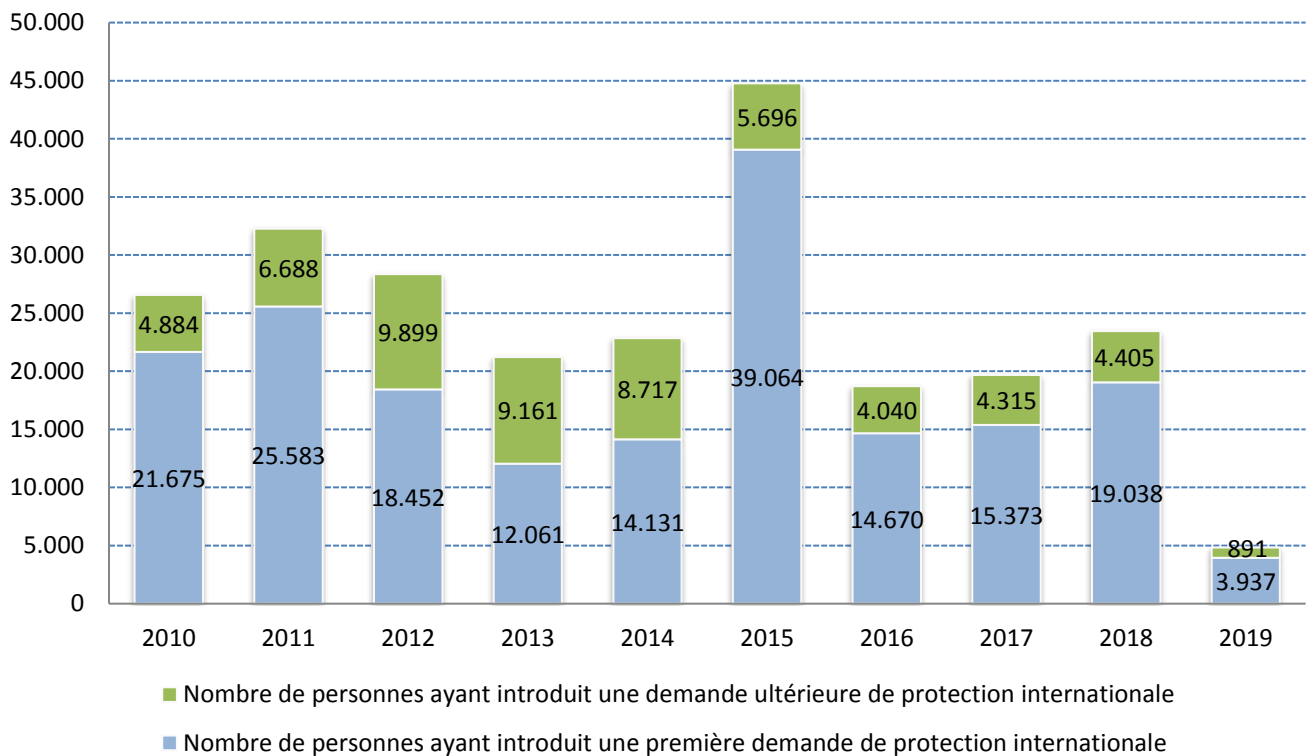

Top 10 des pays d'origine selon le nombre des personnes ayant introduit une demande de protection internationale en février 2019			
Pays d'origine	Nombre total de personnes ayant introduit une demande de protection internationale	Nombre de personnes ayant introduit une première demande de protection internationale	Nombre de personnes ayant introduit une demande ultérieure de protection internationale
1 Palestine	257	254	3
2 Afghanistan	211	98	113
3 Syrie	208	198	10
4 Irak	135	71	64
5 Guinée	110	97	13
6 Somalie	88	64	24
7 Burundi	62	57	5
8 El Salvador	62	62	0
9 Congo (RDC)	51	40	11
10 Albanie	45	39	6
Autres pays	834	685	149
Total février	2.063	1.665	398

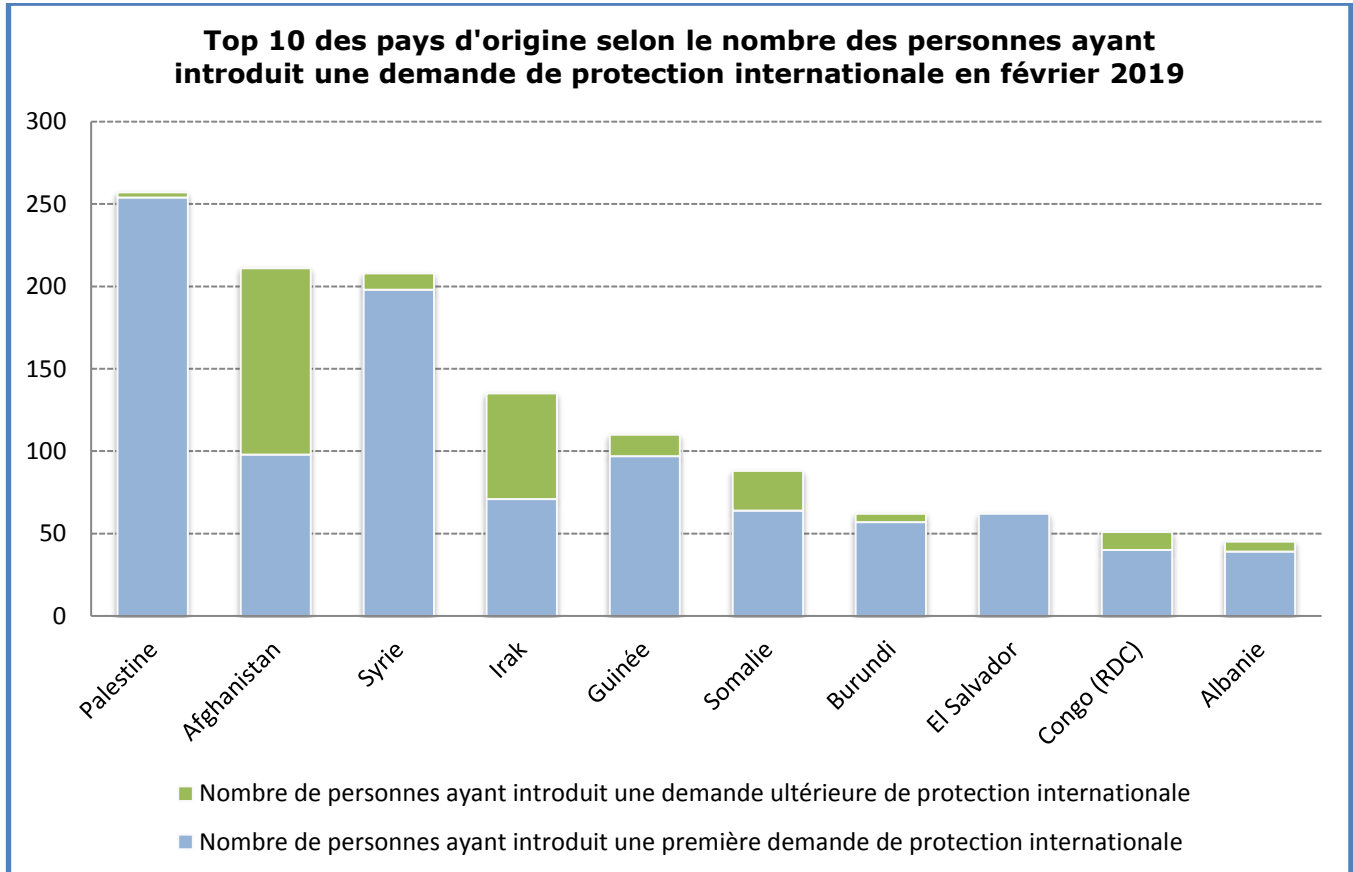

Top 10 des pays d'origine selon le nombre des personnes ayant introduit une demande de protection internationale en 2018

Pays d'origine	Nombre total de personnes ayant introduit une demande de protection internationale	Nombre de personnes ayant introduit une première demande de protection internationale	Nombre de personnes ayant introduit une demande ultérieure de protection internationale
1 Palestine	683	675	8
2 Afghanistan	504	245	259
3 Syrie	430	386	44
4 Irak	330	165	165
5 Guinée	272	251	21
6 Somalie	178	137	41
7 Turquie	147	131	16
8 Burundi	143	137	6
9 Iran	116	109	7
10 El Salvador	115	115	0
Autres pays	1.910	1.586	324
Total 2018	4.828	3.937	891

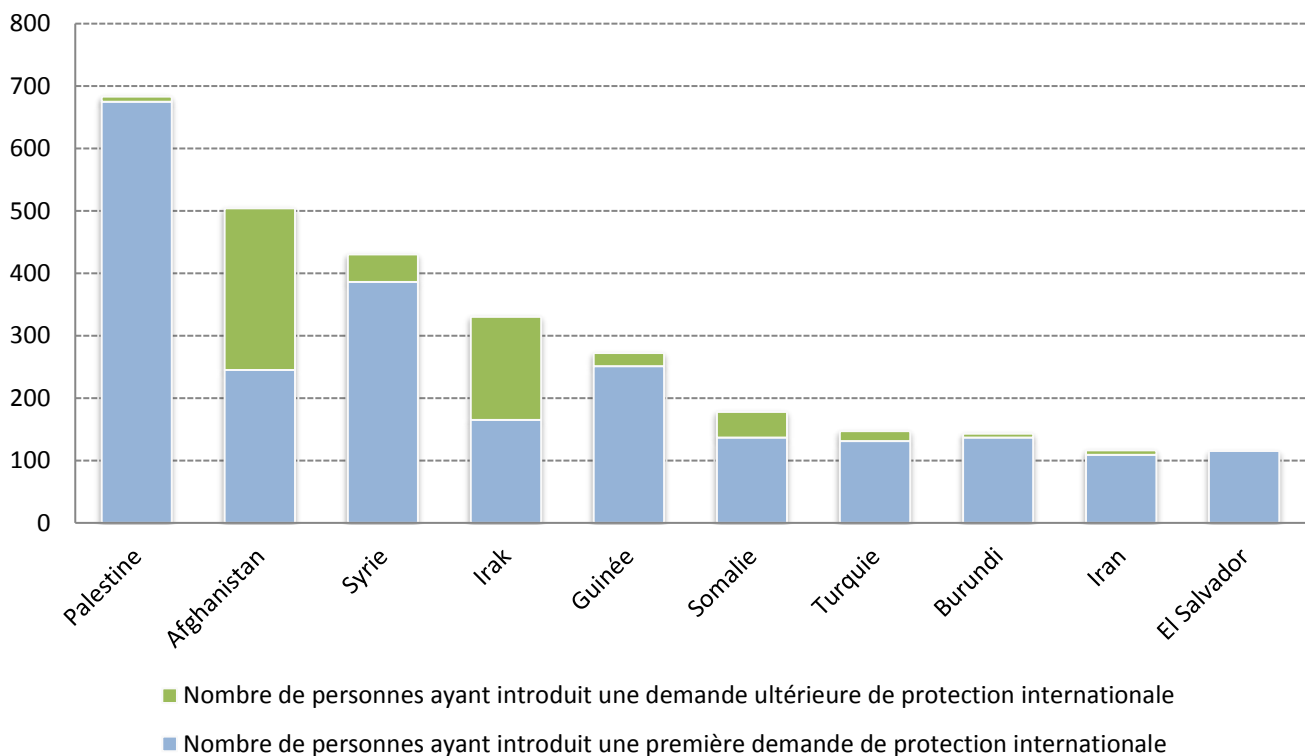
Top 10 des pays d'origine selon le nombre de personnes ayant introduit une demande de protection internationale en 2019

II. DÉCISIONS (Source : CGRA)

Nombre de personnes ayant reçu une décision quant à leur demande de protection internationale													
Décisions	Jan	Fév	Mar	Avr	Mai	Juin	Juillet	Août	Sep	Oct	Nov	Déc	Tot
Décisions intermédiaires													
Nombre de personnes pour lesquelles un examen ultérieur (frontière) a été décidé + nombre de personnes dont la demande ultérieure a été jugée recevable	99	91											190
Décisions finales													
Nombre de personnes ayant reçu une décision de reconnaissance du statut de réfugié (SR)	414	556											970
Nombre de personnes ayant reçu une décision d'octroi du statut de protection subsidiaire (PS)	110	78											188
Nombre de personnes dont la demande a été jugée irrecevable	333	347											680
Nombre de personnes dont la demande a été jugée manifestement infondée	8	4											12
Nombre de personnes auxquelles le statut de réfugié et le statut de protection subsidiaire ont été refusés	347	445											792
Nombre de personnes dont le statut a été retiré ou abrogé	20	30											50
Nombre total de personnes ayant reçu une décision quant à leur demande de protection internationale	1.331	1.551	0	0	0	0	0	0	0	0	0	0	2.882

Nombre de décisions dans les dossiers													
Décisions	Jan	Fév	Mar	Avr	Mai	Juin	Juil	Août	Sep	Oct	Nov	Déc	Tot
Décisions intermédiaires													
Examen ultérieur (frontière) + demande ultérieure recevable	90	81											171
Décisions finales													
Reconnaissance de la qualité de réfugié	334	401											735
Octroi du statut de protection subsidiaire	86	59											145
Demande irrecevable	294	281											575
Demande manifestement infondée	5	3											8
Refus du statut de réfugié et refus du statut de protection subsidiaire	297	364											661
Abrogation et retrait du statut	17	20											37
Nombre total de décisions	1.123	1.209	0	0	0	0	0	0	0	0	0	0	2.332

Top 10 des pays d'origine selon le nombre de personnes qui ont reçu une décision de reconnaissance du statut de réfugié en 2019

Pays d'origine	Reconnaissances du statut de réfugié	Octrois du statut de protection subsidiaire	Abrogation et retrait de statut	Décisions négatives	Décisions finales*
1 Syrie	190	79	0	102	371
2 Turquie	120	1	2	28	151
3 Iran	71	0	0	18	89
4 Irak	61	25	17	226	329
5 Erythrée	55	0	1	7	63
6 Burundi	54	0	0	17	71
7 Indéterminé *	47	1	0	51	99
8 Venezuela	45	3	0	73	121
9 Afghanistan	44	54	12	186	296
10 El Salvador	38	0	0	0	38
Autres pays	245	25	18	776	1.064
Total 2018	970	188	50	1.484	2.692

* Le nombre de personnes pour lesquelles un examen ultérieur (frontière) a été décidé et le nombre de personnes dont la demande ultérieure a été jugée recevable constituent une sorte de décisions intermédiaires et **ne** sont **pas** reprises dans les décisions finales.

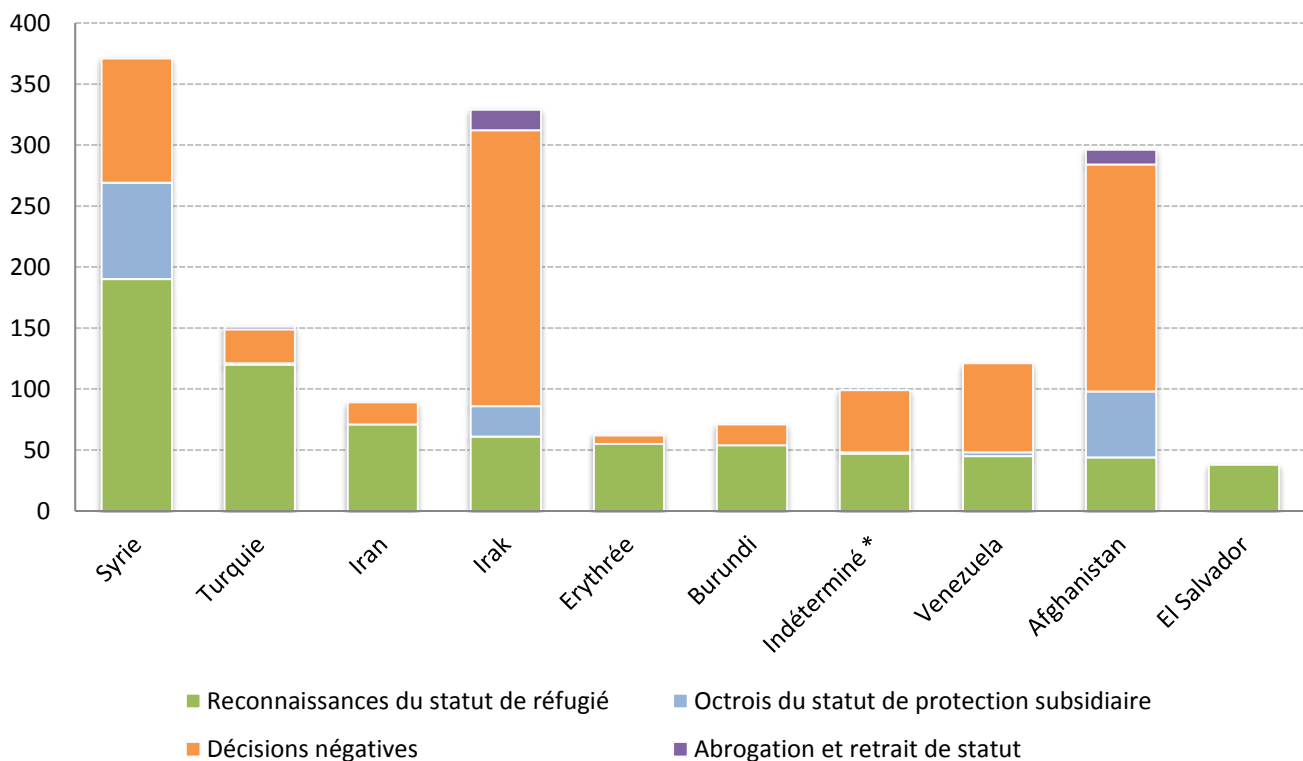
Top 10 des pays d'origine selon le nombre de personnes qui ont reçu une décision de reconnaissance du statut de réfugié en 2019

*La catégorie « indéterminée » regroupe les personnes dont la nationalité ne peut pas être établie, ou les apatrides.

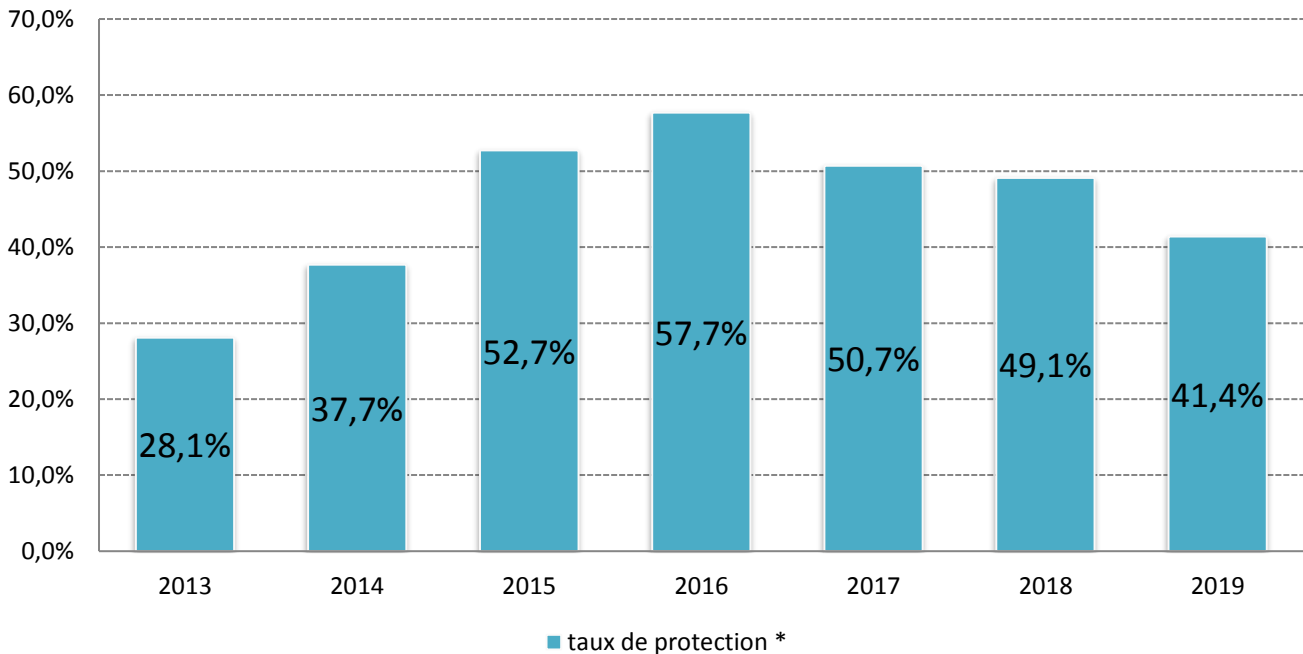
Évolution du taux de protection 2013 - 2019

*Le taux de protection correspond au nombre de décisions accordant un statut de protection (statut de réfugié ou statut de protection subsidiaire) rapporté au nombre total de décisions finales (= toutes les décisions – les décisions intermédiaires) – les abrogations/retraits du statut.

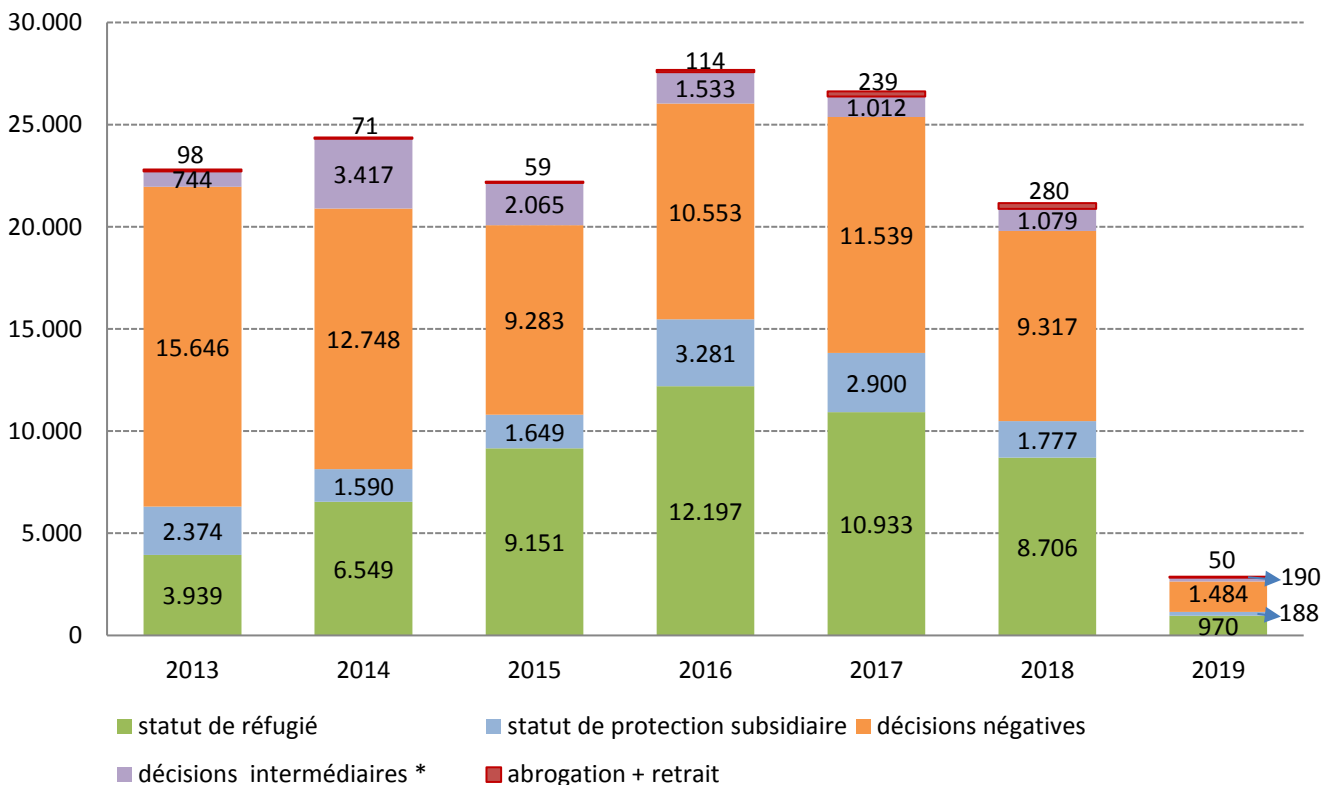
Évolution du nombre de types de décisions (personnes) 2013 - 2019

*Les décisions intermédiaires sont les décisions concernant le nombre de personnes pour lesquelles un examen ultérieur (frontière) a été décidé et le nombre de personnes dont la demande ultérieure a été jugée recevable.

III. CHARGE DE TRAVAIL

Fin février 2019, la charge de travail totale du CGRA s'établissait à **5.961** dossiers (7.601 personnes). L'on peut considérer que **4.200** dossiers constituent une charge de travail normale et que **1.761** dossiers représentent l'arriéré.

