

STATISTIQUES D'ASILE JUIN 2019

APERÇU		
DEMANDES DE PROTECTION INTERNATIONALE	juin 2019	2019
Nombre de personnes ayant introduit une première demande de protection internationale *	1.772	10.844
Nombre de personnes ayant introduit une demande ultérieure de protection internationale	286	2.220
Nombre total de personnes ayant introduit une demande de protection internationale	2.058	13.064
DÉCISIONS	juin 2019	2019
Décisions intermédiaires		
Nombre de personnes pour lesquelles un examen ultérieur (frontière) a été décidé + nombre de personnes dont la demande ultérieure a été jugée recevable	103	544
Décisions finales		
Nombre de personnes ayant reçu une décision de reconnaissance du statut de réfugié (SR)	425	3.031
Nombre de personnes ayant reçu une décision d'octroi du statut de protection subsidiaire (PS)	68	494
Nombre de personnes dont la demande a été jugée irrecevable	310	1.793
Nombre de personnes dont la demande a été jugée manifestement infondée	57	269
Nombre de personnes auxquelles le statut de réfugié et le statut de protection subsidiaire ont été refusés	411	2.502
Nombre de personnes dont le statut a été retiré ou abrogé	22	130
Nombre total de personnes ayant reçu une décision quant à leur demande de protection internationale	1.396	8.763
CHARGE DE TRAVAIL	Fin juin	
	6.424 dossiers	

*Cette catégorie comprend les demandes tant introduites à la frontière qu'introduites sur le territoire, ainsi que celles de personnes qui sont arrivées en Belgique dans le cadre de la réinstallation (142 personnes en juin).

Date de publication : 8 juillet 2019

Contact : Damien Dermaux damien.dermaux@ibz.fgov.be

02 205 54 83

I. DEMANDE DE PROTECTION INTERNATIONALE (Source : Office des étrangers)

Nombre de personnes ayant introduit une demande de protection internationale en 2016, 2017, 2018 et 2019											
2016				2017							
	Nombre total de personnes ayant introduit une demande de protection internationale 2016	Nombre de personnes ayant introduit une première demande de protection internationale 2016	Nombre de personnes ayant introduit une demande ultérieure de protection internationale 2016		Nombre total de personnes ayant introduit une demande de protection internationale 2017	Nombre de personnes ayant introduit une première demande de protection internationale 2017	Nombre de personnes ayant introduit une demande ultérieure de protection internationale 2017				
Janvier	2.842	2.396	446	Janvier	1.461	1.151	310				
Février	1.523	1.313	210	Février	1.416	1.081	335				
Mars	1.374	1.016	358	Mars	1.784	1.377	407				
Avril	1.300	1.033	267	Avril	1.424	1.084	340				
Mai	1.193	836	357	Mai	1.643	1.290	353				
Juin	1.089	790	299	Juin	1.614	1.267	347				
Juillet	1.322	1.084	238	Juillet	1.529	1.172	357				
Août	1.673	1.254	419	Août	1.790	1.437	353				
Septembre	1.496	1.176	320	Septembre	1.898	1.553	345				
Octobre	1.705	1.330	375	Octobre	1.787	1.357	430				
Novembre	1.614	1.261	353	Novembre	1.742	1.377	365				
Décembre	1.579	1.181	398	Décembre	1.600	1.227	373				
Total	18.710	14.670	4.040	Total	19.688	15.373	4.315				

Nombre de personnes ayant introduit une demande de protection internationale en 2018 et 2019											
2018				2019							
	Nombre total de personnes ayant introduit une demande de protection internationale 2018	Nombre de personnes ayant introduit une première demande de protection internationale 2018	Nombre de personnes ayant introduit une demande ultérieure de protection internationale 2018		Nombre total de personnes ayant introduit une demande de protection internationale 2019	Nombre de personnes ayant introduit une première demande de protection internationale 2019	Nombre de personnes ayant introduit une demande ultérieure de protection internationale 2019				
Janvier	1.893	1.458	435	Janvier	2.765	2.272	493				
Février	1.757	1.369	388	Février	2.063	1.665	398				
Mars	1.779	1.344	435	Mars	2.118	1.755	363				
Avril	1.711	1.323	388	Avril	2.247	1.878	369				
Mai	1.791	1.320	471	Mai	1.813	1.502	311				
Juin	1.737	1.352	385	Juin	2.058	1.772	286				
Juillet	2.117	1.812	305	Juillet							
Août	2.368	1.943	425	Août							
Septembre	2.345	2.004	341	Septembre							
Octobre	2.750	2.360	390	Octobre							
Novembre	1.942	1.672	270	Novembre							
Décembre	1.253	1.081	172	Décembre							
Total	23.443	19.038	4.405	Total	13.064	10.844	2.220				

Évolution mensuelle du nombre de personnes ayant introduit une demande de protection internationale 2016-2017-2018-2019

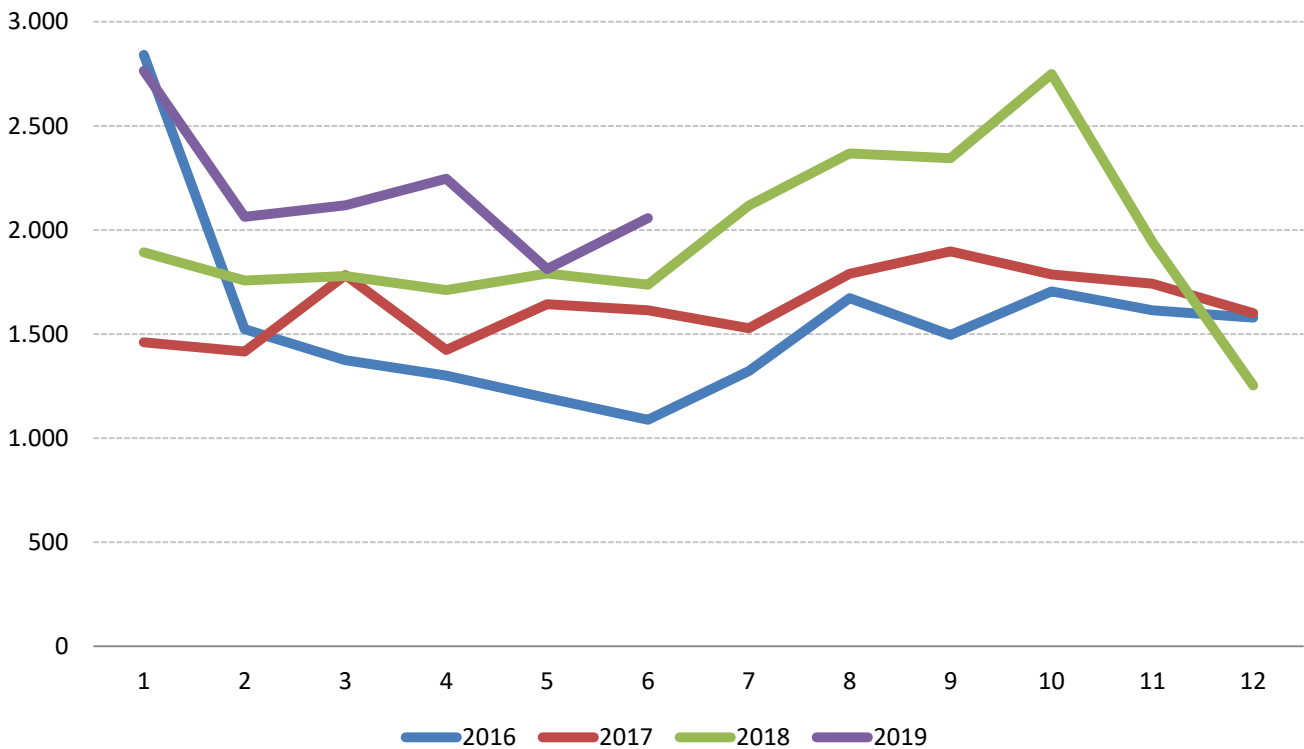

Évolution du nombre de personnes ayant introduit une demande de protection internationale 2010 -2019

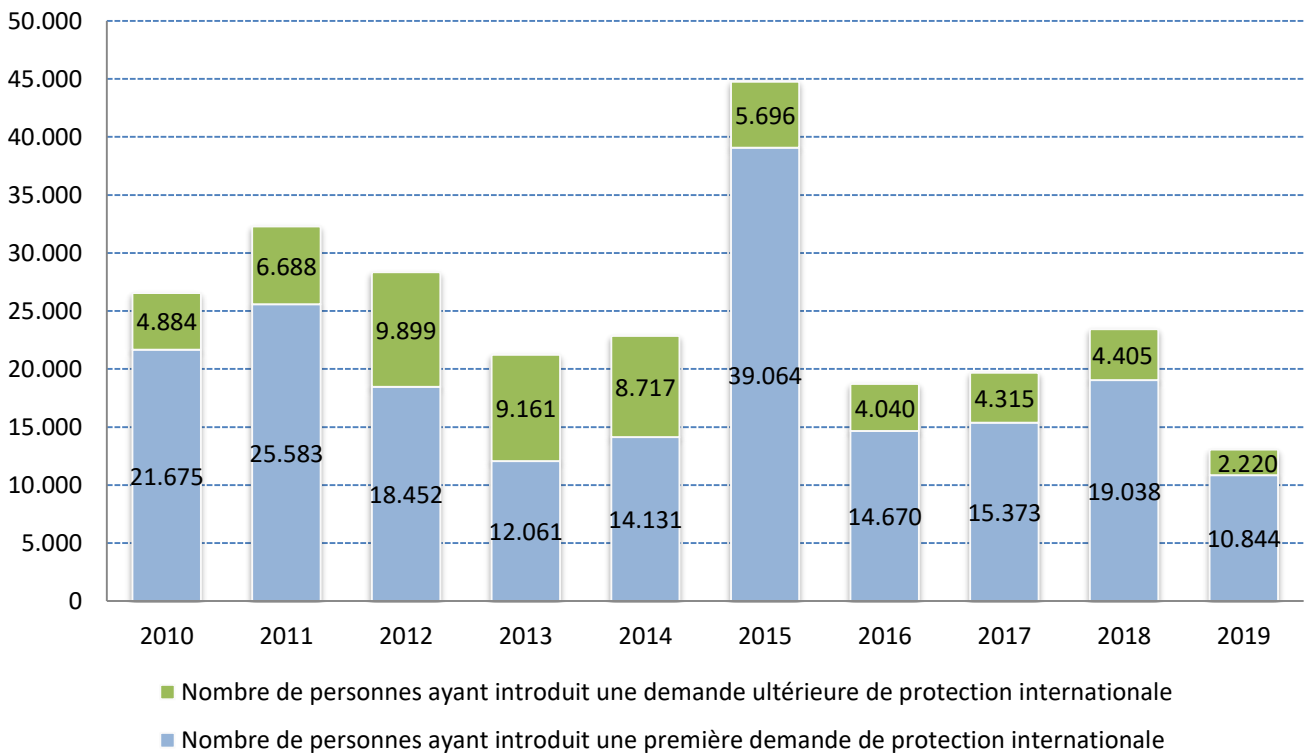

Top 10 des pays d'origine selon le nombre des personnes ayant introduit une demande de protection internationale en juin 2019			
Pays d'origine	Nombre total de personnes ayant introduit une demande de protection internationale	Nombre de personnes ayant introduit une première demande de protection internationale	Nombre de personnes ayant introduit une demande ultérieure de protection internationale
1 Syrie	329	321	8
2 Afghanistan	253	148	105
3 Palestine	147	138	9
4 El Salvador	131	131	0
5 Erythrée	107	107	0
6 Irak	107	84	23
7 Turquie	80	75	5
8 Somalie	73	61	12
9 Guinée	68	51	17
10 Russie	59	35	24
Autres pays	704	621	83
Total juin	2.058	1.772	286

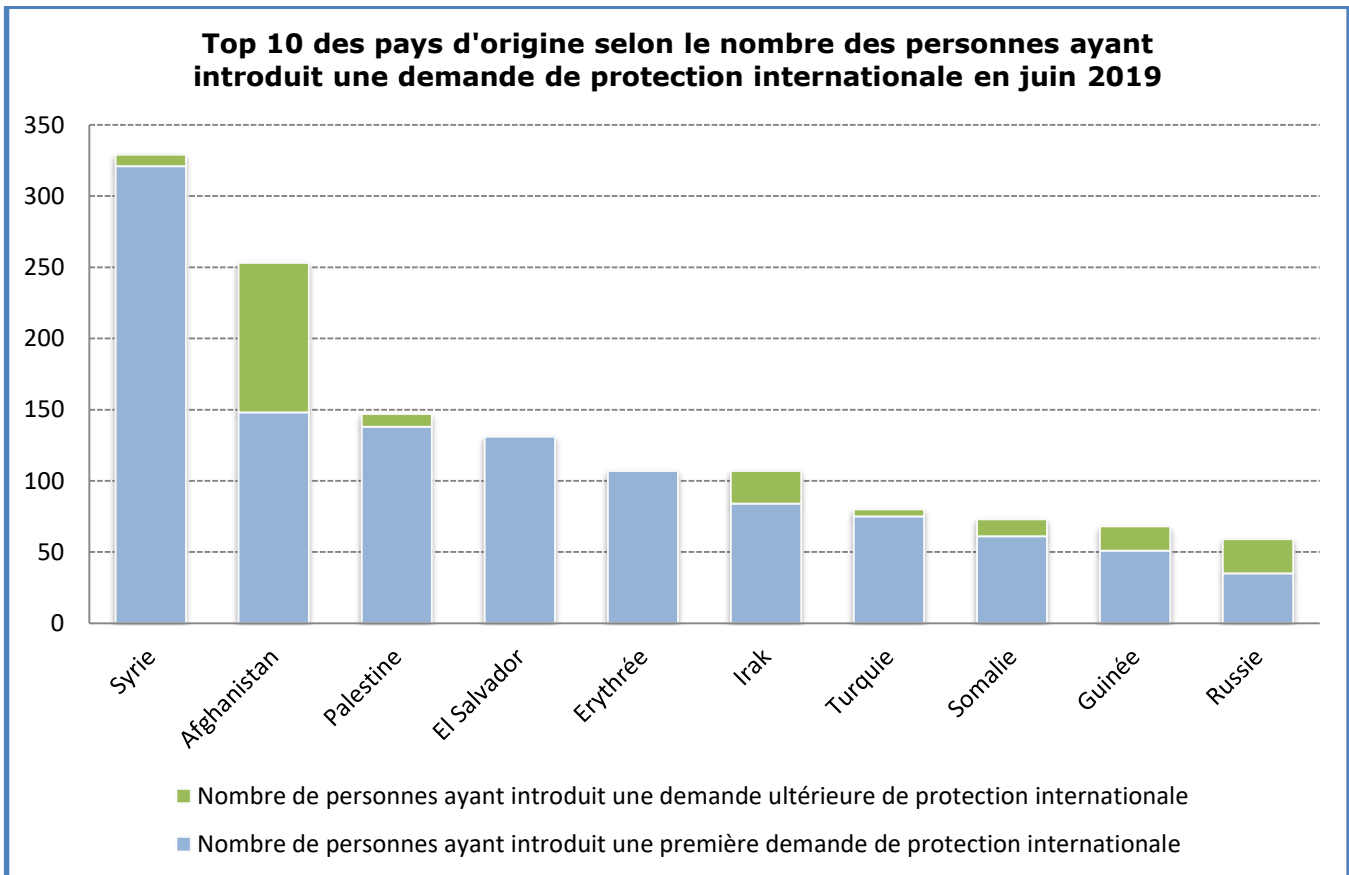

Top 10 des pays d'origine selon le nombre des personnes ayant introduit une demande de protection internationale en 2019			
Pays d'origine	Nombre total de personnes ayant introduit une demande de protection internationale	Nombre de personnes ayant introduit une première demande de protection internationale	Nombre de personnes ayant introduit une demande ultérieure de protection internationale
1 Afghanistan	1.497	830	667
2 Palestine	1.472	1.439	33
3 Syrie	1.464	1.385	79
4 Irak	762	440	322
5 Guinée	571	500	71
6 El Salvador	474	474	0
7 Erythrée	450	433	17
8 Somalie	444	349	95
9 Turquie	438	404	34
10 Burundi	344	327	17
Autres pays	5.148	4.263	885
Total 2019	13.064	10.844	2.220

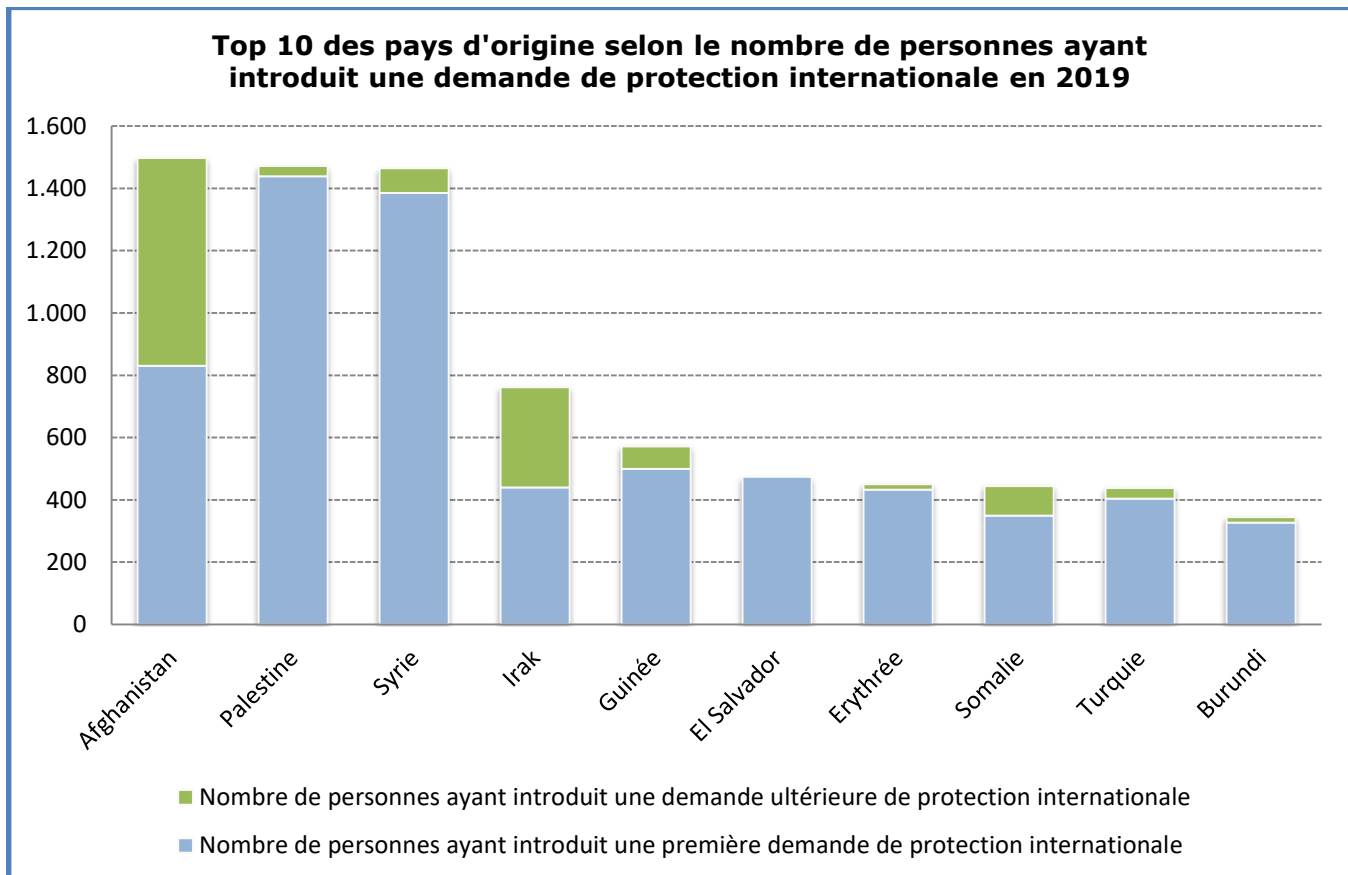

II. DÉCISIONS (Source : CGRA)

Nombre de personnes ayant reçu une décision quant à leur demande de protection internationale													
Décisions	Jan	Fév	Mar	Avr	Mai	Juin	Juillet	Août	Sep	Oct	Nov	Déc	Tot
Décisions intermédiaires													
Nombre de personnes pour lesquelles un examen ultérieur (frontière) a été décidé + nombre de personnes dont la demande ultérieure a été jugée recevable	101	98	89	89	64	103							544
Décisions finales													
Nombre de personnes ayant reçu une décision de reconnaissance du statut de réfugié (SR)	418	557	605	447	579	425							3.031
Nombre de personnes ayant reçu une décision d'octroi du statut de protection subsidiaire (PS)	110	78	75	89	74	68							494
Nombre de personnes dont la demande a été jugée irrecevable	333	347	320	230	253	310							1.793
Nombre de personnes dont la demande a été jugée manifestement infondée	8	4	66	55	79	57							269
Nombre de personnes auxquelles le statut de réfugié et le statut de protection subsidiaire ont été refusés	348	446	492	404	401	411							2.502
Nombre de personnes dont le statut a été retiré ou abrogé	20	24	25	12	27	22							130
Nombre total de personnes ayant reçu une décision quant à leur demande de protection internationale	1.338	1.554	1.672	1.326	1.477	1.396	0	0	0	0	0	0	8.763

Nombre de décisions dans les dossiers													
Décisions	Jan	Fév	Mar	Avr	Mai	Juin	Juil	Août	Sep	Oct	Nov	Déc	Tot
Décisions intermédiaires													
Examen ultérieur (frontière) + demande ultérieure recevable	90	81	75	70	54	88							458
Décisions finales													
Reconnaissance de la qualité de réfugié	334	401	445	363	418	332							2.293
Octroi du statut de protection subsidiaire	86	59	67	66	65	58							401
Demande irrecevable	294	281	286	211	216	277							1.565
Demande manifestement infondée	5	3	52	40	51	45							196
Refus du statut de réfugié et refus du statut de protection subsidiaire	298	365	409	336	344	339							2.091
Abrogation et retrait du statut	17	20	21	12	24	20							114
Nombre total de décisions	1.124	1.210	1.355	1.098	1.172	1.159	0	0	0	0	0	0	7.118

Top 10 des pays d'origine selon le nombre de personnes qui ont reçu une décision de reconnaissance du statut de réfugié en 2019						
Pays d'origine	Reconnaisances du statut de réfugié	Octrois du statut de protection subsidiaire	Abrogation et retrait de statut	Décisions négatives	Décisions finales*	
1 Syrie	713	166	3	261	1.143	
2 Turquie	366	1	5	141	513	
3 Iran	208	0	4	56	268	
4 Erythrée	192	0	2	17	211	
5 Irak	176	64	47	568	855	
6 Afghanistan	154	171	29	627	981	
7 Indéterminée	138	3	2	138	281	
8 Burundi	125	0	0	33	158	
9 Guinée	98	2	1	236	337	
10 Palestine	96	1	0	179	276	
Autres pays	765	86	37	2.308	3.196	
Total 2019	3.031	494	130	4.564	8.219	

* Le nombre de personnes pour lesquelles un examen ultérieur (frontière) a été décidé et le nombre de personnes dont la demande ultérieure a été jugée recevable constituent une sorte de décisions intermédiaires et **ne** sont **pas** reprises dans les décisions finales.

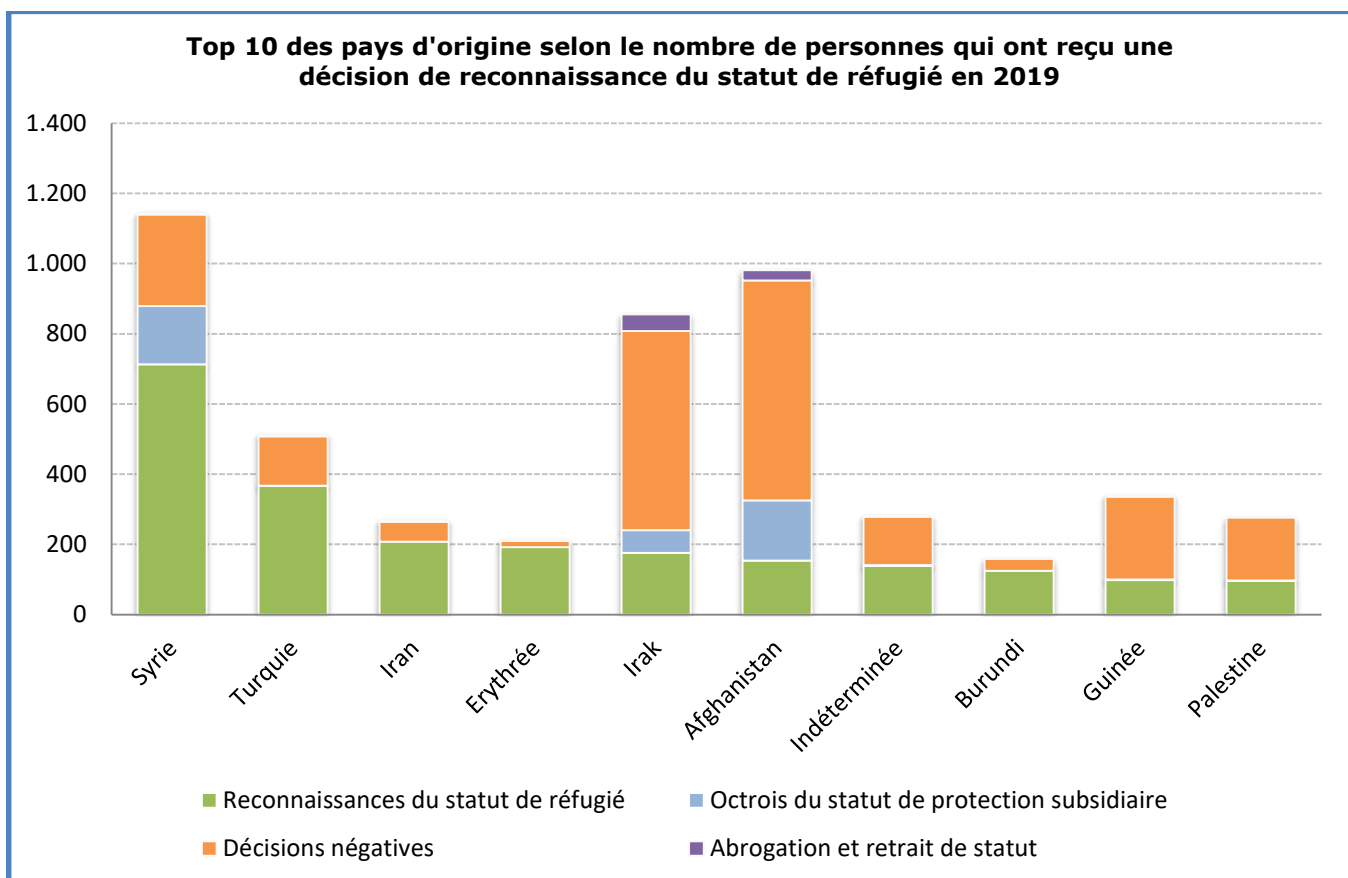

La catégorie « indéterminée » regroupe les personnes dont la nationalité ne peut pas être établie, ou les apatrides.

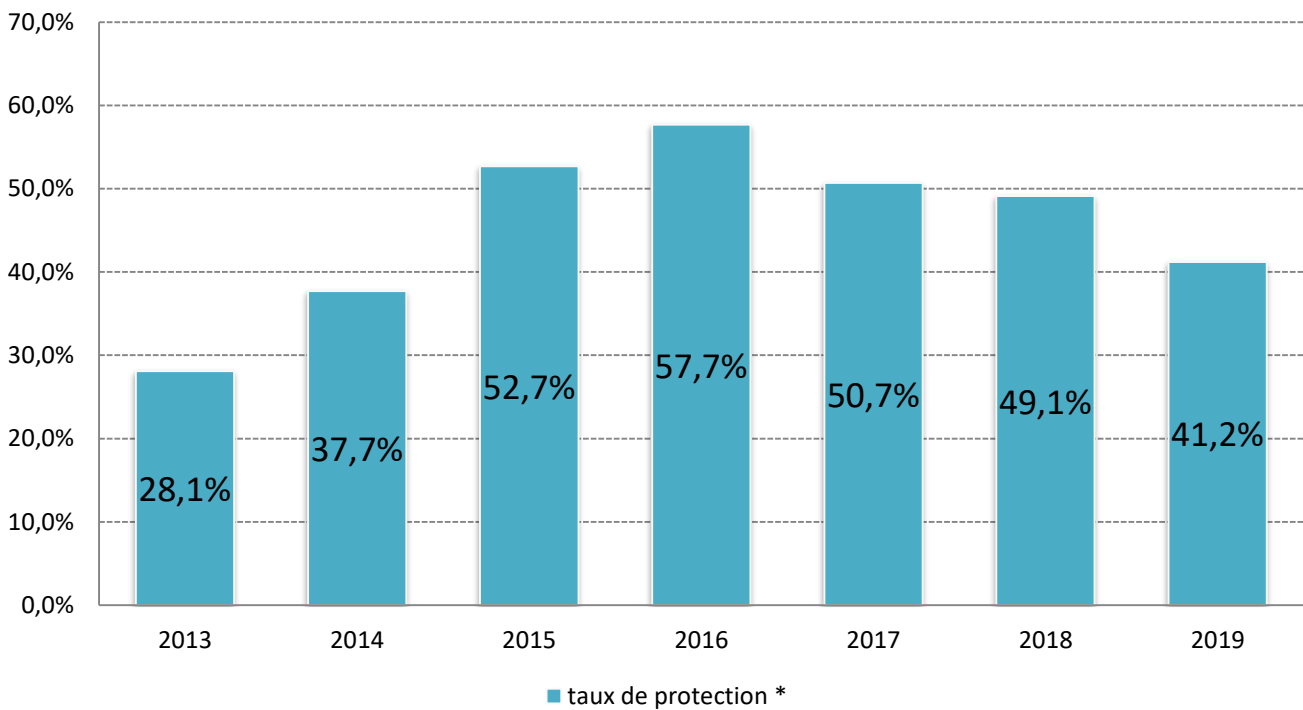
Évolution du taux de protection 2013 - 2019

*Le taux de protection correspond au nombre de décisions accordant un statut de protection (statut de réfugié ou statut de protection subsidiaire) rapporté au nombre total de décisions finales (= toutes les décisions - les décisions intermédiaires) - les abrogations/retraits du statut.

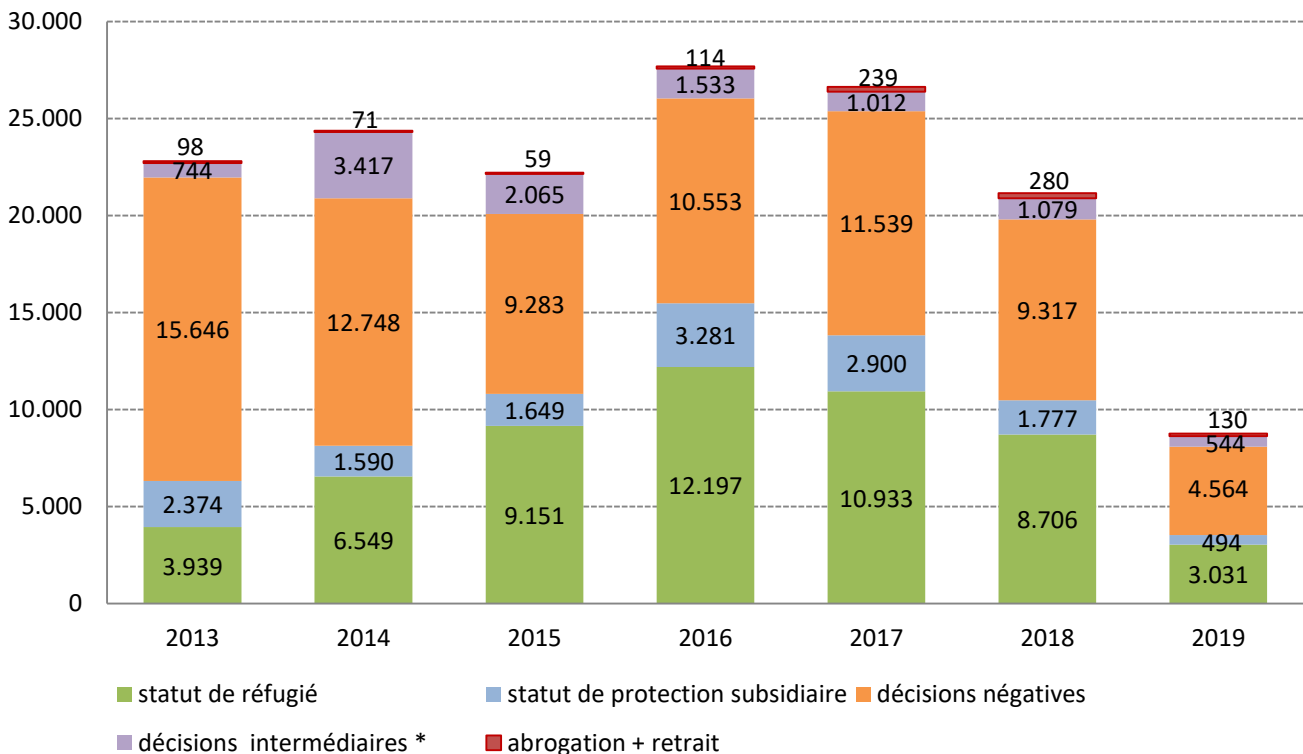
Évolution du nombre de types de décisions (personnes) 2013 - 2019

*Les décisions intermédiaires sont les décisions concernant le nombre de personnes pour lesquelles un examen ultérieur (frontière) a été décidé et le nombre de personnes dont la demande ultérieure a été jugée recevable.

III. CHARGE DE TRAVAIL

Fin juin 2019, la charge de travail totale du CGRA s'établissait à **6.644** dossiers (8.506 personnes). L'on peut considérer que **4.200** dossiers constituent une charge de travail normale et que **2.444** dossiers représentent l'arriéré.

