

STATISTIQUES D'ASILE MAI 2019

APERÇU		
DEMANDES DE PROTECTION INTERNATIONALE	mai 2019	2019
Nombre de personnes ayant introduit une première demande de protection internationale	1.502	9.072
Nombre de personnes ayant introduit une demande ultérieure de protection internationale	311	1.934
Nombre total de personnes ayant introduit une demande de protection internationale	1.813	11.006
DÉCISIONS	mai 2019	2019
Décisions intermédiaires		
Nombre de personnes pour lesquelles un examen ultérieur (frontière) a été décidé + nombre de personnes dont la demande ultérieure a été jugée recevable	64	440
Décisions finales		
Nombre de personnes ayant reçu une décision de reconnaissance du statut de réfugié (SR)	578	2.601
Nombre de personnes ayant reçu une décision d'octroi du statut de protection subsidiaire (PS)	73	425
Nombre de personnes dont la demande a été jugée irrecevable	253	1.483
Nombre de personnes dont la demande a été jugée manifestement infondée	79	212
Nombre de personnes auxquelles le statut de réfugié et le statut de protection subsidiaire ont été refusés	400	2.090
Nombre de personnes dont le statut a été retiré ou abrogé	27	114
Nombre total de personnes ayant reçu une décision quant à leur demande de protection internationale	1.474	7.365
CHARGE DE TRAVAIL	Fin mai	
	6.424 dossiers	

Date de publication : 7 juin 2019

 Contact : Damien Dermaux damien.dermaux@ibz.fgov.be

02 205 54 83

I. DEMANDE DE PROTECTION INTERNATIONALE (Source : Office des étrangers)

Nombre de personnes ayant introduit une demande de protection internationale en 2016, 2017, 2018 et 2019											
2016				2017							
	Nombre total de personnes ayant introduit une demande de protection internationale 2016	Nombre de personnes ayant introduit une première demande de protection internationale 2016	Nombre de personnes ayant introduit une demande ultérieure de protection internationale 2016		Nombre total de personnes ayant introduit une demande de protection internationale 2017	Nombre de personnes ayant introduit une première demande de protection internationale 2017	Nombre de personnes ayant introduit une demande ultérieure de protection internationale 2017				
Janvier	2.842	2.396	446	Janvier	1.461	1.151	310				
Février	1.523	1.313	210	Février	1.416	1.081	335				
Mars	1.374	1.016	358	Mars	1.784	1.377	407				
Avril	1.300	1.033	267	Avril	1.424	1.084	340				
Mai	1.193	836	357	Mai	1.643	1.290	353				
Juin	1.089	790	299	Juin	1.614	1.267	347				
Juillet	1.322	1.084	238	Juillet	1.529	1.172	357				
Août	1.673	1.254	419	Août	1.790	1.437	353				
Septembre	1.496	1.176	320	Septembre	1.898	1.553	345				
Octobre	1.705	1.330	375	Octobre	1.787	1.357	430				
Novembre	1.614	1.261	353	Novembre	1.742	1.377	365				
Décembre	1.579	1.181	398	Décembre	1.600	1.227	373				
Total	18.710	14.670	4.040	Total	19.688	15.373	4.315				

Nombre de personnes ayant introduit une demande de protection internationale en 2018 et 2019											
2018				2019							
	Nombre total de personnes ayant introduit une demande de protection internationale 2018	Nombre de personnes ayant introduit une première demande de protection internationale 2018	Nombre de personnes ayant introduit une demande ultérieure de protection internationale 2018		Nombre total de personnes ayant introduit une demande de protection internationale 2019	Nombre de personnes ayant introduit une première demande de protection internationale 2019	Nombre de personnes ayant introduit une demande ultérieure de protection internationale 2019				
Janvier	1.893	1.458	435	Janvier	2.765	2.272	493				
Février	1.757	1.369	388	Février	2.063	1.665	398				
Mars	1.779	1.344	435	Mars	2.118	1.755	363				
Avril	1.711	1.323	388	Avril	2.247	1.878	369				
Mai	1.791	1.320	471	Mai	1.813	1.502	311				
Juin	1.737	1.352	385	Juin							
Juillet	2.117	1.812	305	Juillet							
Août	2.368	1.943	425	Août							
Septembre	2.345	2.004	341	Septembre							
Octobre	2.750	2.360	390	Octobre							
Novembre	1.942	1.672	270	Novembre							
Décembre	1.253	1.081	172	Décembre							
Total	23.443	19.038	4.405	Total	11.006	9.072	1.934				

Évolution mensuelle du nombre de personnes ayant introduit une demande de protection internationale 2016-2017-2018-2019

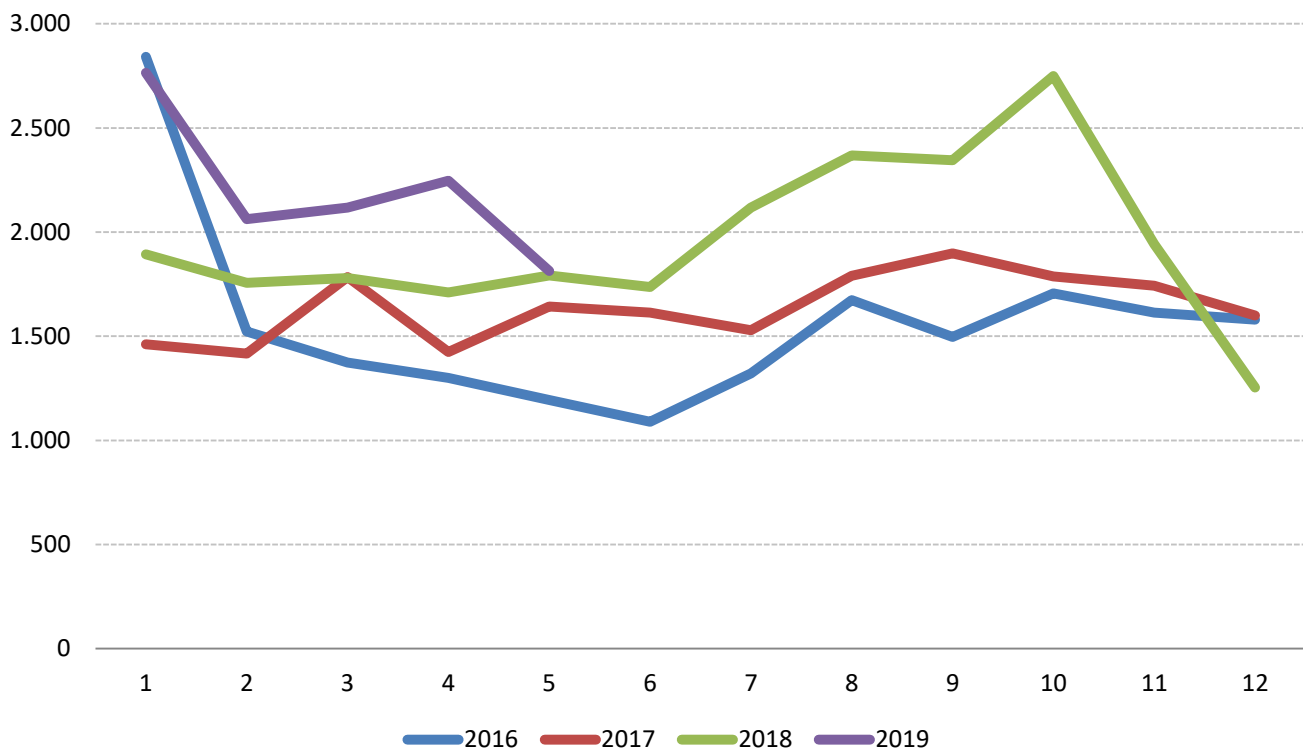

Évolution du nombre de personnes ayant introduit une demande de protection internationale 2010 -2019

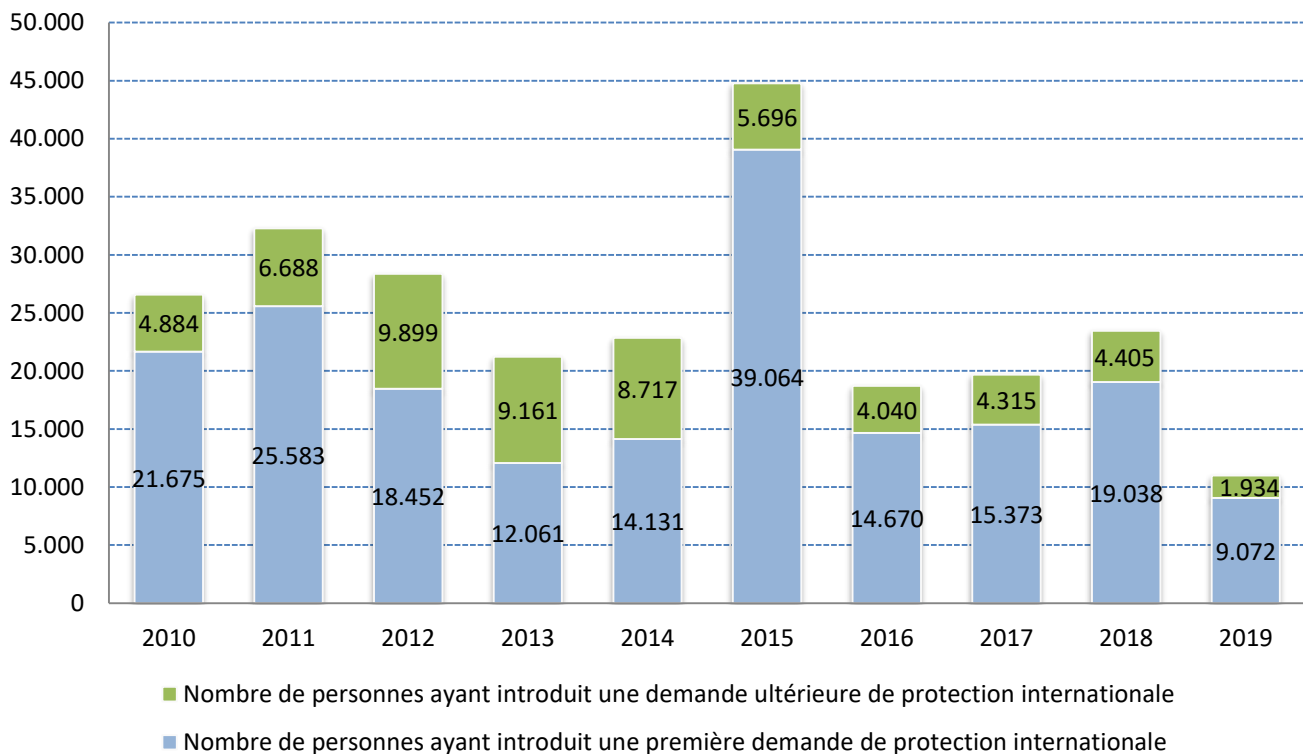

Top 10 des pays d'origine selon le nombre des personnes ayant introduit une demande de protection internationale en mai 2019			
Pays d'origine	Nombre total de personnes ayant introduit une demande de protection internationale	Nombre de personnes ayant introduit une première demande de protection internationale	Nombre de personnes ayant introduit une demande ultérieure de protection internationale
1 Afghanistan	248	161	87
2 Palestine	199	189	10
3 Syrie	158	155	3
4 El Salvador	99	99	0
5 Irak	90	50	40
6 Turquie	86	85	1
7 Erythrée	79	79	0
8 Burundi	45	42	3
9 Iran	44	42	2
10 Somalie	42	32	10
Autres pays	723	568	155
Total mai	1.813	1.502	311

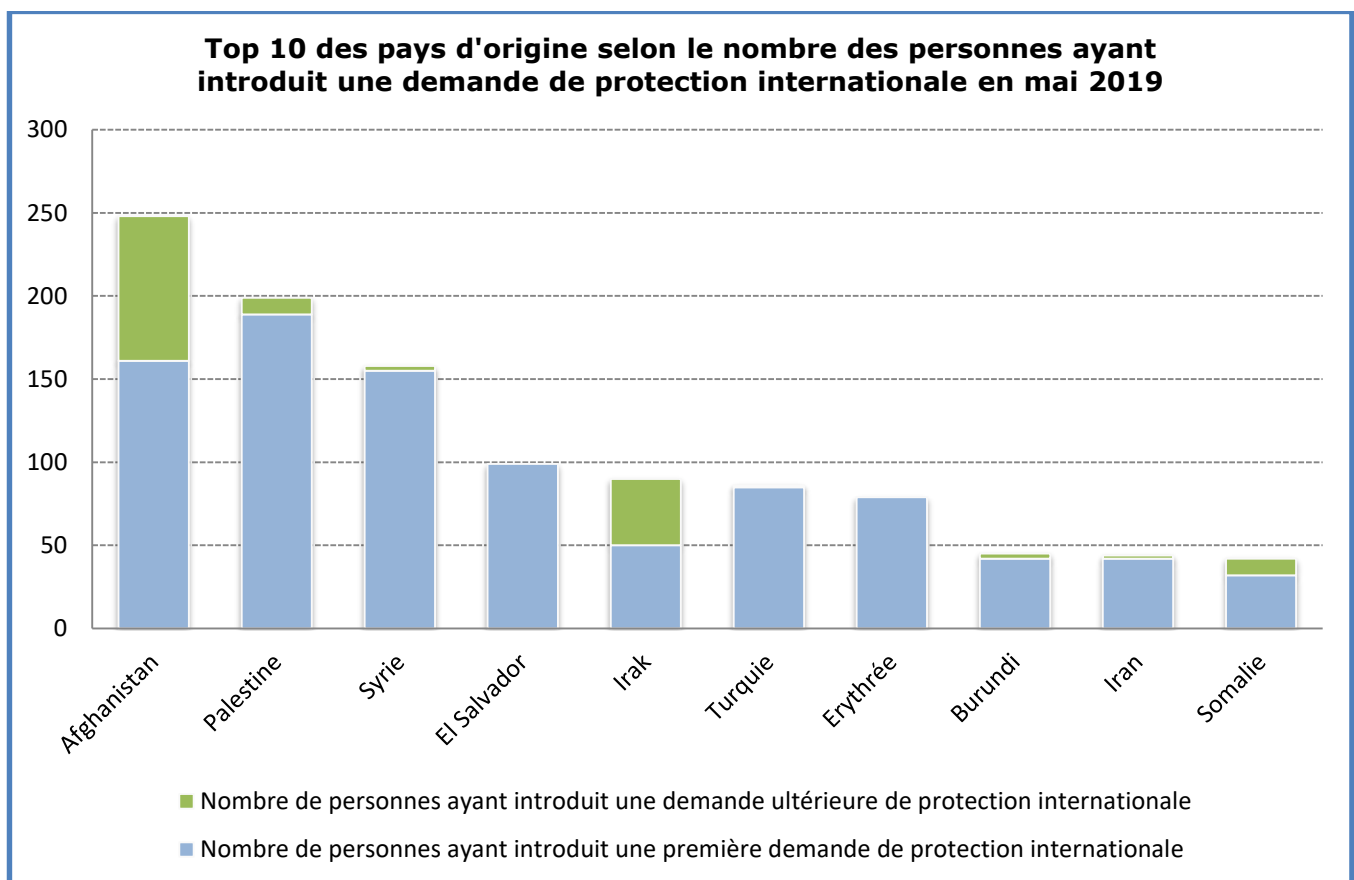

Top 10 des pays d'origine selon le nombre des personnes ayant introduit une demande de protection internationale en 2019

Pays d'origine	Nombre total de personnes ayant introduit une demande de protection internationale	Nombre de personnes ayant introduit une première demande de protection internationale	Nombre de personnes ayant introduit une demande ultérieure de protection internationale
1 Palestine	1.325	1.301	24
2 Afghanistan	1.244	682	562
3 Syrie	1.135	1.064	71
4 Irak	655	356	299
5 Guinée	503	449	54
6 Somalie	371	288	83
7 Turquie	358	329	29
8 Erythrée	343	343	0
9 El Salvador	343	326	17
10 Burundi	305	290	15
Autres pays	4.424	3.644	780
Total 2019	11.006	9.072	1.934

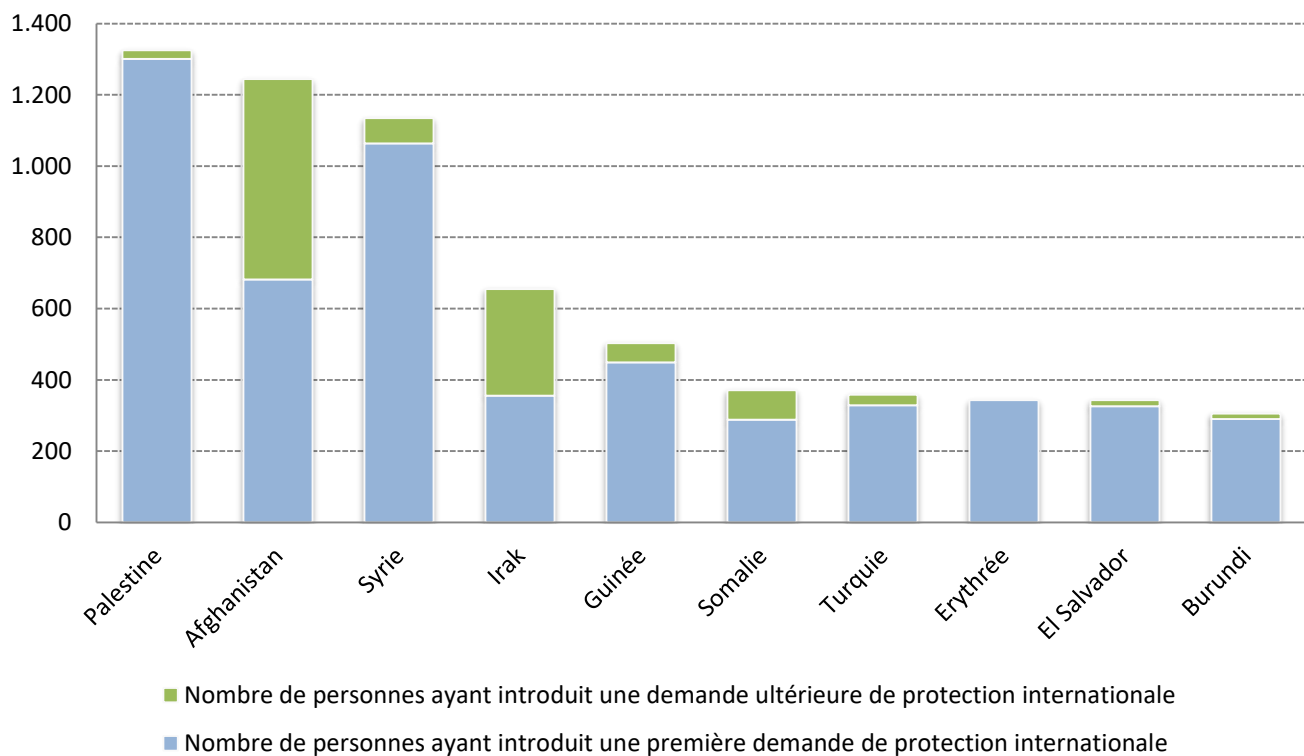
Top 10 des pays d'origine selon le nombre de personnes ayant introduit une demande de protection internationale en 2019

II. DÉCISIONS (Source : CGRA)

Nombre de personnes ayant reçu une décision quant à leur demande de protection internationale													
Décisions	Jan	Fév	Mar	Avr	Mai	Juin	Juillet	Août	Sep	Oct	Nov	Déc	Tot
Décisions intermédiaires													
Nombre de personnes pour lesquelles un examen ultérieur (frontière) a été décidé + nombre de personnes dont la demande ultérieure a été jugée recevable	101	98	88	89	64								440
Décisions finales													
Nombre de personnes ayant reçu une décision de reconnaissance du statut de réfugié (SR)	417	556	603	447	578								2.601
Nombre de personnes ayant reçu une décision d'octroi du statut de protection subsidiaire (PS)	110	78	75	89	73								425
Nombre de personnes dont la demande a été jugée irrecevable	333	347	320	230	253								1.483
Nombre de personnes dont la demande a été jugée manifestement infondée	8	4	66	55	79								212
Nombre de personnes auxquelles le statut de réfugié et le statut de protection subsidiaire ont été refusés	348	446	492	404	400								2.090
Nombre de personnes dont le statut a été retiré ou abrogé	20	30	25	12	27								114
Nombre total de personnes ayant reçu une décision quant à leur demande de protection internationale	1.337	1.559	1.669	1.326	1.474	0	0	0	0	0	0	0	7.365

Nombre de décisions dans les dossiers													
Décisions	Jan	Fév	Mar	Avr	Mai	Juin	Juil	Août	Sep	Oct	Nov	Déc	Tot
Décisions intermédiaires													
Examen ultérieur (frontière) + demande ultérieure recevable	90	81	75	70	54								370
Décisions finales													
Reconnaissance de la qualité de réfugié	334	401	445	363	418								1.961
Octroi du statut de protection subsidiaire	86	59	67	66	64								342
Demande irrecevable	294	281	286	211	216								1.288
Demande manifestement infondée	5	3	52	40	51								151
Refus du statut de réfugié et refus du statut de protection subsidiaire	298	365	409	336	342								1.750
Abrogation et retrait du statut	17	20	21	12	24								94
Nombre total de décisions	1.124	1.210	1.355	1.098	1.169	0	0	0	0	0	0	0	5.956

Top 10 des pays d'origine selon le nombre de personnes qui ont reçu une décision de reconnaissance du statut de réfugié en 2019						
Pays d'origine	Reconnaisances du statut de réfugié	Octrois du statut de protection subsidiaire	Abrogation et retrait de statut	Décisions négatives	Décisions finales*	
1 Syrie	634	145	1	221	1.001	
2 Turquie	313	1	4	118	436	
3 Iran	188	0	3	54	245	
4 Irak	163	55	40	458	716	
5 Erythrée	158	0	2	12	172	
6 Afghanistan	127	148	25	516	816	
7 Indéterminé *	108	3	2	115	228	
8 Burundi	99	0	0	31	130	
9 Le Salvador	93	0	0	2	95	
10 Palestine	85	1	0	143	229	
Autres pays	633	72	37	2.115	2.857	
Total 2019	2.601	425	114	3.785	6.925	

* Le nombre de personnes pour lesquelles un examen ultérieur (frontière) a été décidé et le nombre de personnes dont la demande ultérieure a été jugée recevable constituent une sorte de décisions intermédiaires et **ne** sont **pas** reprises dans les décisions finales.

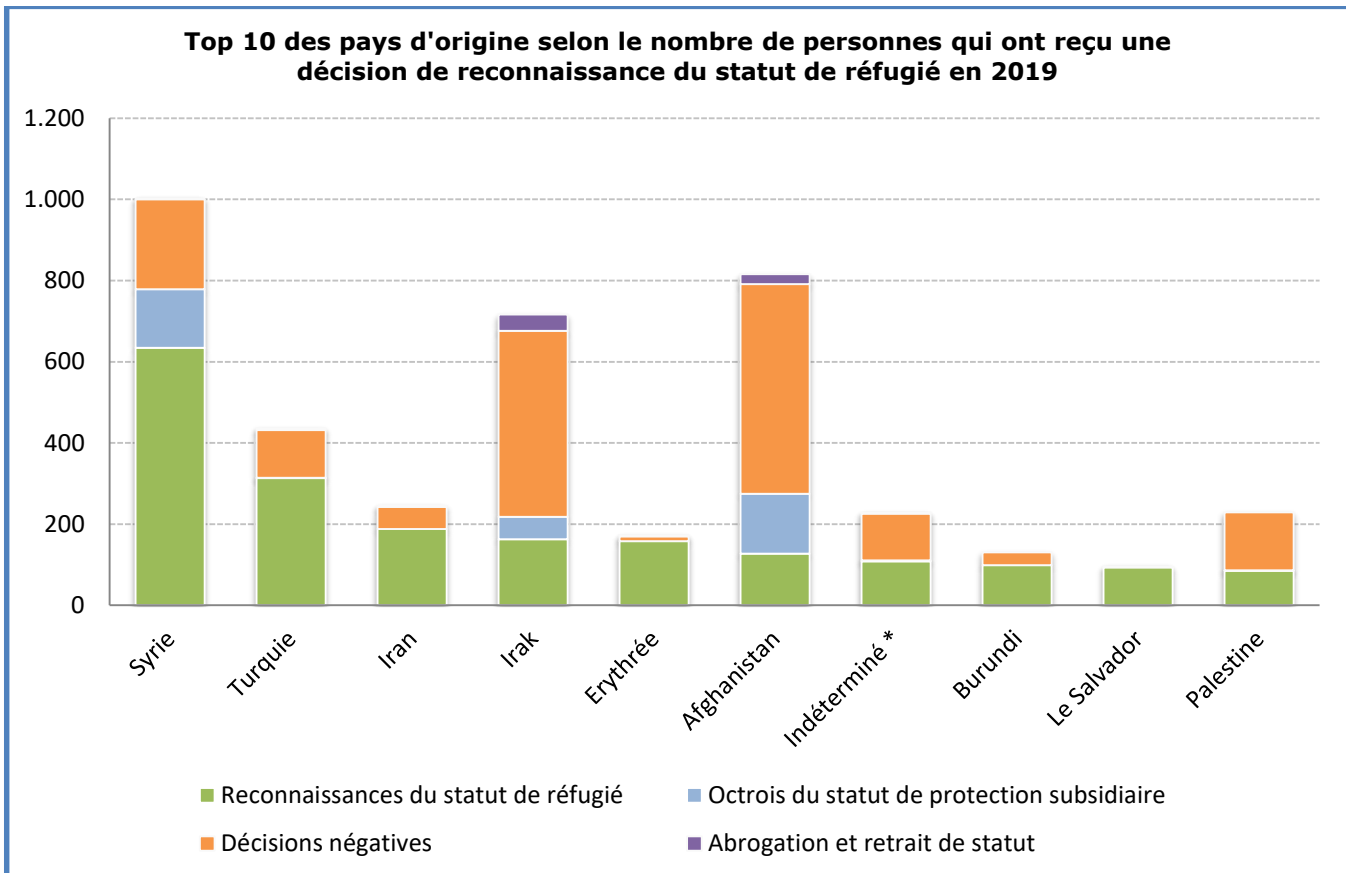

*La catégorie « indéterminée » regroupe les personnes dont la nationalité ne peut pas être établie, ou les apatrides.

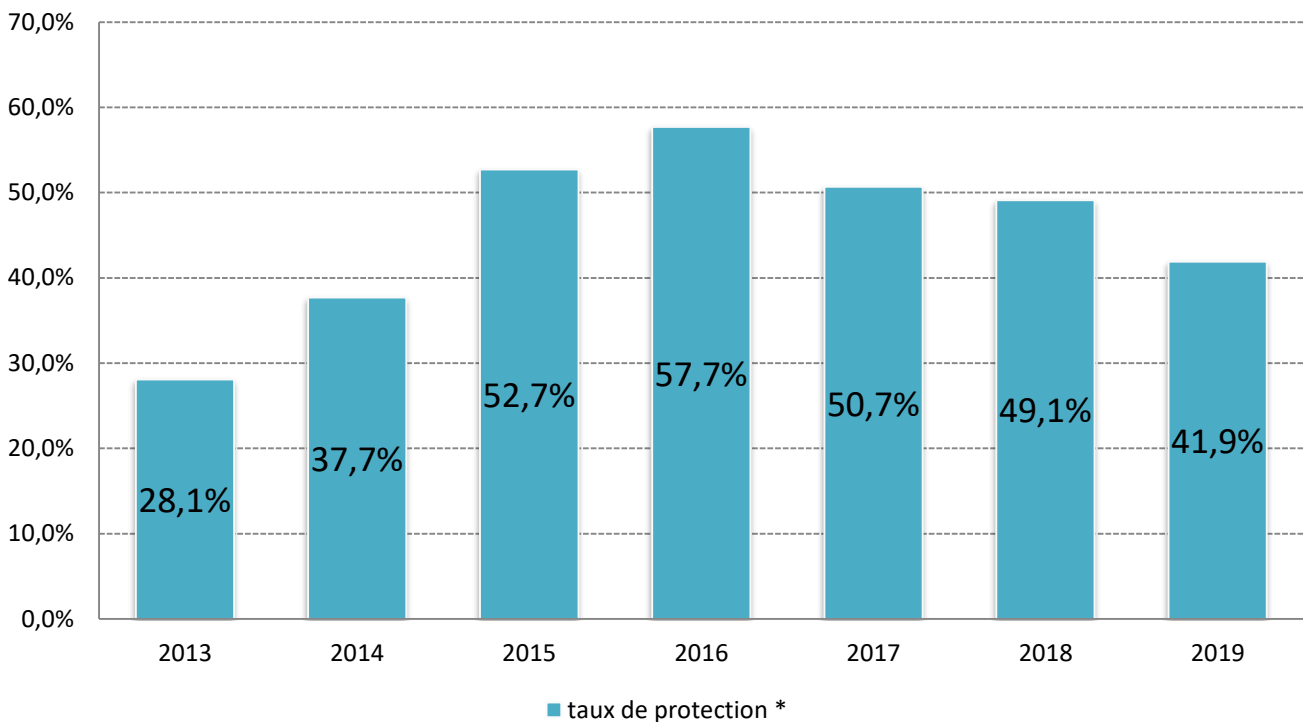
Évolution du taux de protection 2013 - 2019

*Le taux de protection correspond au nombre de décisions accordant un statut de protection (statut de réfugié ou statut de protection subsidiaire) rapporté au nombre total de décisions finales (= toutes les décisions - les décisions intermédiaires) - les abrogations/retraits du statut.

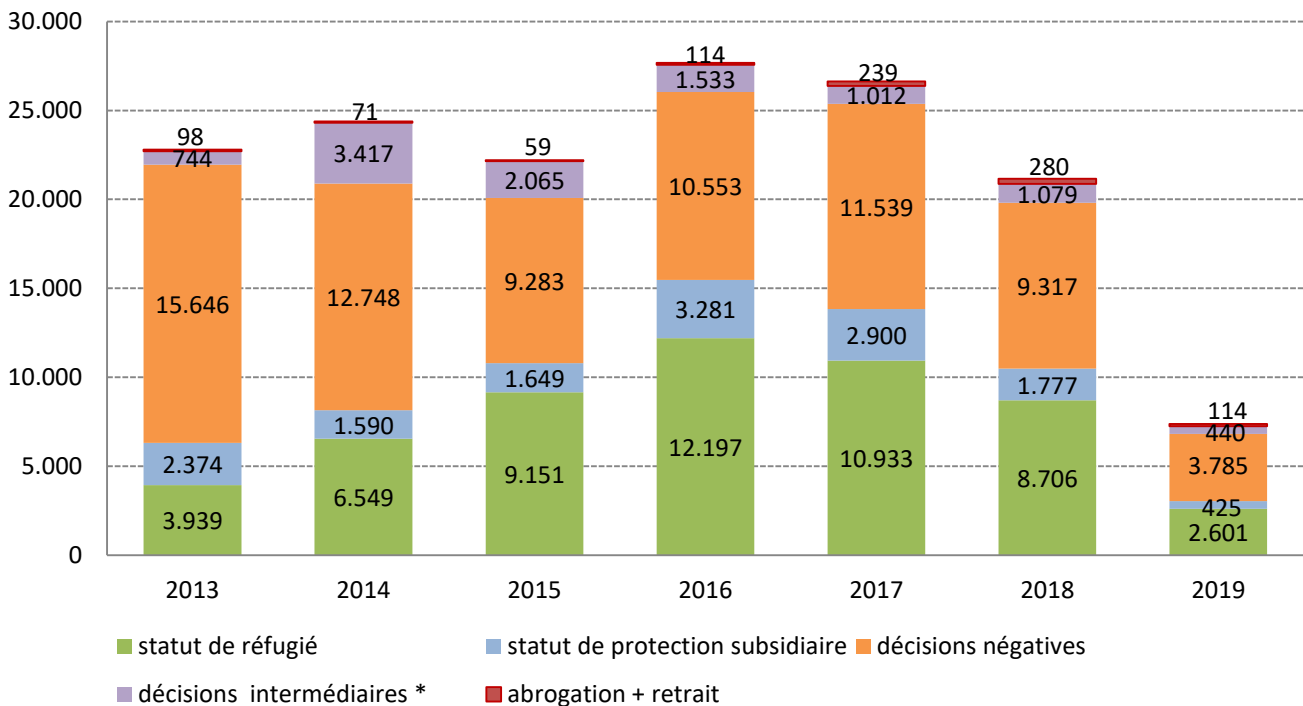
Évolution du nombre de types de décisions (personnes) 2013 - 2019

*Les décisions intermédiaires sont les décisions concernant le nombre de personnes pour lesquelles un examen ultérieur (frontière) a été décidé et le nombre de personnes dont la demande ultérieure a été jugée recevable.

III. CHARGE DE TRAVAIL

Fin mai 2019, la charge de travail totale du CGRA s'établissait à **6.424** dossiers (8.220 personnes). L'on peut considérer que **4.200** dossiers constituent une charge de travail normale et que **2.224** dossiers représentent l'arriéré.

