

STATISTIQUES D'ASILE MARS 2025

APERÇU

DEMANDES DE PROTECTION INTERNATIONALE		mars 2025	2025
Nombre de personnes ayant introduit une première demande de protection internationale (réinstallation non inclus)		2.010	7.293
Nombre de personnes ayant introduit une demande ultérieure de protection internationale		559	1.879
Nombre total de personnes ayant introduit une demande de protection internationale		2.569	9.172
DÉCISIONS		mars 2025	2025
Décisions intermédiaires			
Nombre de personnes pour lesquelles un examen ultérieur (frontière) a été décidé + nombre de personnes dont la demande ultérieure a été jugée recevable		88	277
Décisions finales			
Nombre de personnes ayant reçu une décision de reconnaissance du statut de réfugié (SR)		789	2.492
Nombre de personnes ayant reçu une décision d'octroi du statut de protection subsidiaire (PS)		40	147
Nombre de personnes dont la demande a été jugée irrecevable		426	1.076
Nombre de personnes dont la demande a été jugée manifestement infondée		41	166
Nombre de personnes auxquelles le statut de réfugié et le statut de protection subsidiaire ont été refusés		1140	3.420
Nombre de personnes dont le statut a été retiré ou abrogé		16	32
Nombre total de personnes ayant reçu une décision quant à leur demande de protection internationale		2.540	7.610
CHARGE DE TRAVAIL		fin mars 2025	
		25.907 dossiers	

Date de publication: 15 avril 2025

Contact : CGRA-CGVS.Communication@ibz.be

DEMANDE DE PROTECTION INTERNATIONALE (Source: Office des étrangers)

Nombre de personnes ayant introduit une demande de protection internationale en 2024 et 2025			
2024	Nombre total de personnes ayant introduit une demande de protection internationale 2024	Nombre de personnes ayant introduit une première demande de protection internationale 2024	Nombre de personnes ayant introduit une demande ultérieure de protection internationale 2024
Janvier	3.117	2.606	511
Février	2.804	2.259	545
Mars	2.743	2.249	494
Avril	3.095	2.561	534
Mai	3.356	2.751	605
Juin	2.738	2.232	506
Juillet	3.515	2.981	534
Août	3.337	2.810	527
Septembre	3.686	3.128	558
Octobre	4.383	3.699	684
Novembre	3.281	2.834	447
Décembre	3.560	3.036	524
Total	39.615	33.146	6.469
2025	Nombre total de personnes ayant introduit une demande de protection internationale 2025	Nombre de personnes ayant introduit une première demande de protection internationale 2025	Nombre de personnes ayant introduit une demande ultérieure de protection internationale 2025
Janvier	3.540	2.850	690
Février	3.063	2.433	630
Mars	2.569	2.010	559
Avril			
Mai			
Juin			
Juillet			
Août			
Septembre			
Octobre			
Novembre			
Décembre			
Total	9.172	7.293	1.879

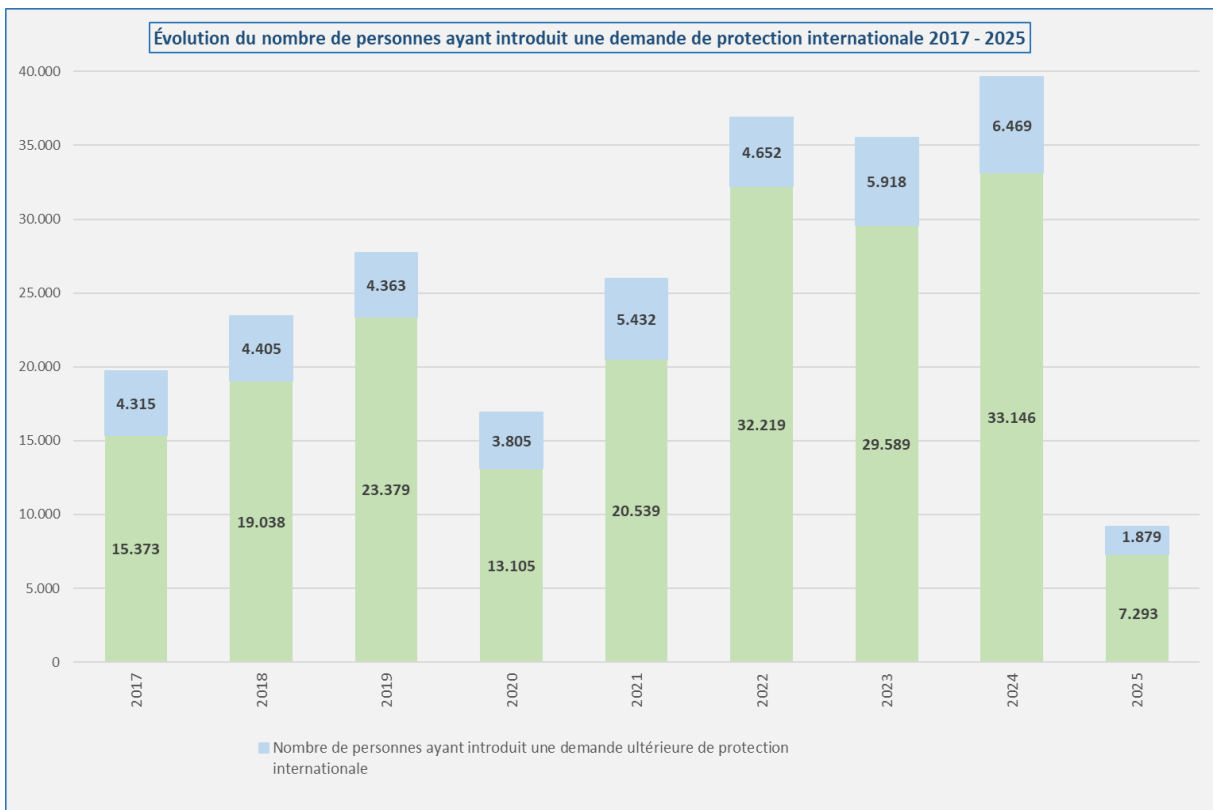
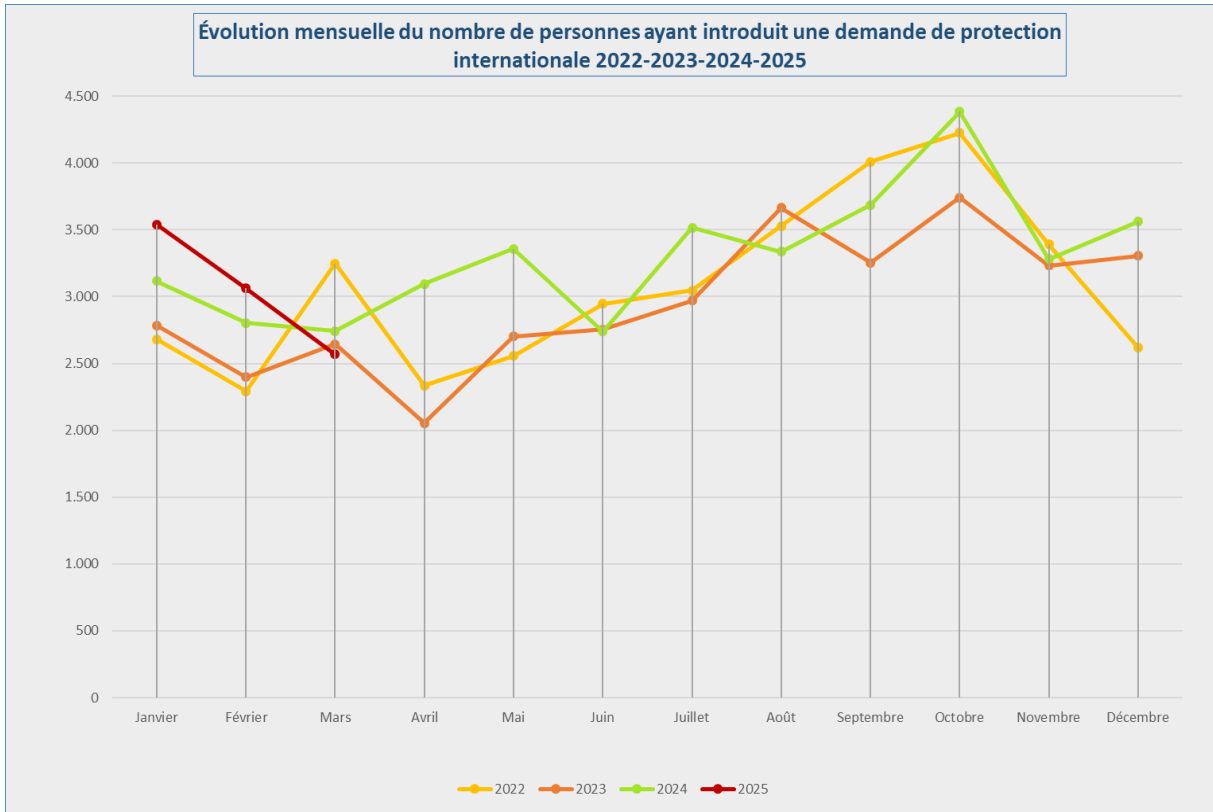

TOP 10 DES PAYS D'ORIGINE (Source: Office des étrangers)

Top 10 des nationalités selon le nombre des personnes ayant introduit une demande de protection internationale en mars 2025			
Nationalité	Nombre total de personnes ayant introduit une demande de protection internationale	Nombre de personnes ayant introduit une première demande de protection internationale	Nombre de personnes ayant introduit une demande ultérieure de protection internationale
1 Afghanistan	285	147	138
2 Congo (RDC)	201	177	24
3 Palestine	185	160	25
4 Turquie	164	139	25
5 Erythrée	138	133	5
6 Burundi	128	121	7
7 Guinée	126	104	22
8 Syrie	109	97	12
9 Cameroun	93	66	27
10 Géorgie	90	55	35
Autres pays	1.050	811	239
Total mars	2.569	2.010	559

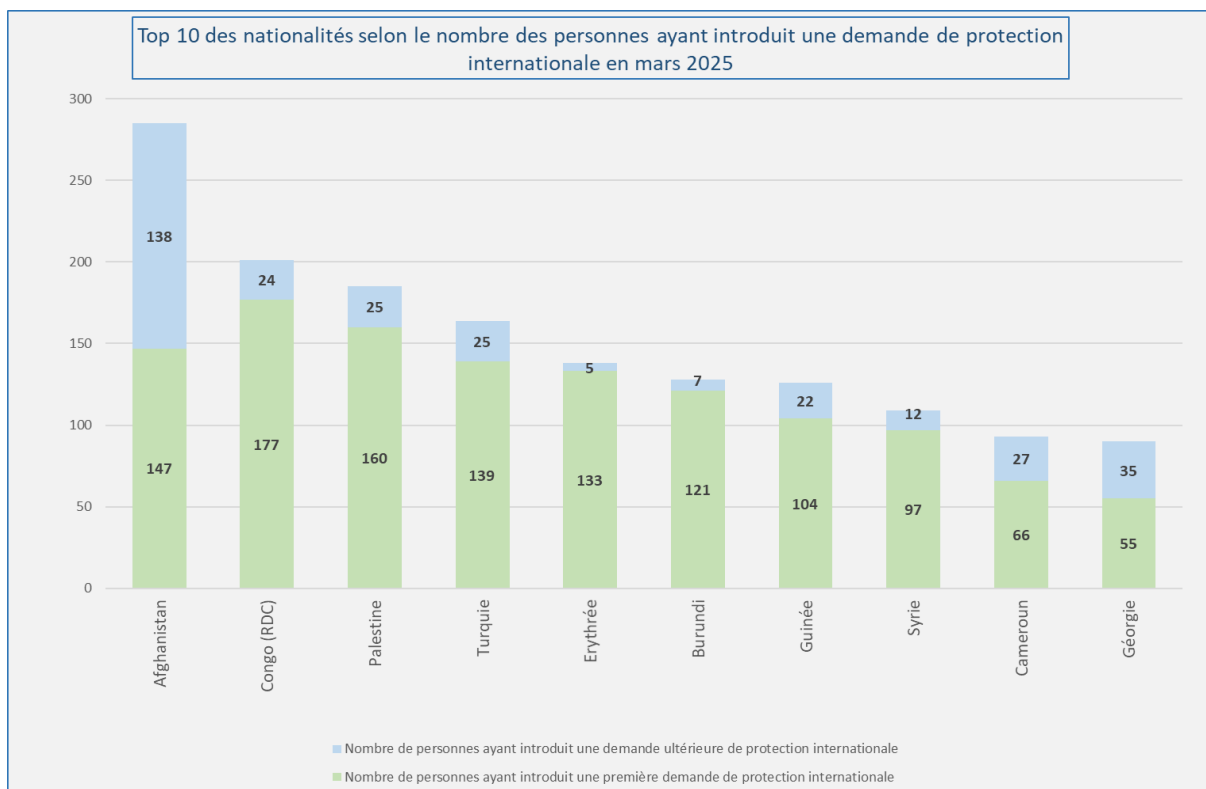

Top 5 des nationalités les plus représentées parmi les demandeurs de protection internationale se déclarant MENA (mineurs étrangers non accompagnés) au moment de l'introduction de la demande en mars 2025

Nationalité	Nombre de personnes
1 Erythrée	20
2 Afghanistan	17
3 Congo (RDC)	11
4 Guinée	8
5 Somalie	4
Autres pays	22
Total mars	82

Top 10 des nationalités selon le nombre des personnes ayant introduit une demande de protection internationale en 2025				
	Nationalité	Nombre total de personnes ayant introduit une demande de protection internationale	Nombre de personnes ayant introduit une première demande de protection internationale	Nombre de personnes ayant introduit une demande ultérieure de protection internationale
1	Afghanistan	978	476	502
2	Palestine	938	867	71
3	Congo (RDC)	678	603	75
4	Turquie	547	473	74
5	Syrie	536	489	47
6	Guinée	400	338	62
7	Cameroun	376	303	73
8	Burundi	369	356	13
9	Moldova	366	226	140
10	Erythrée	347	331	16
	Autres pays	3.637	2.831	806
	Total 2025	9.172	7.293	1.879

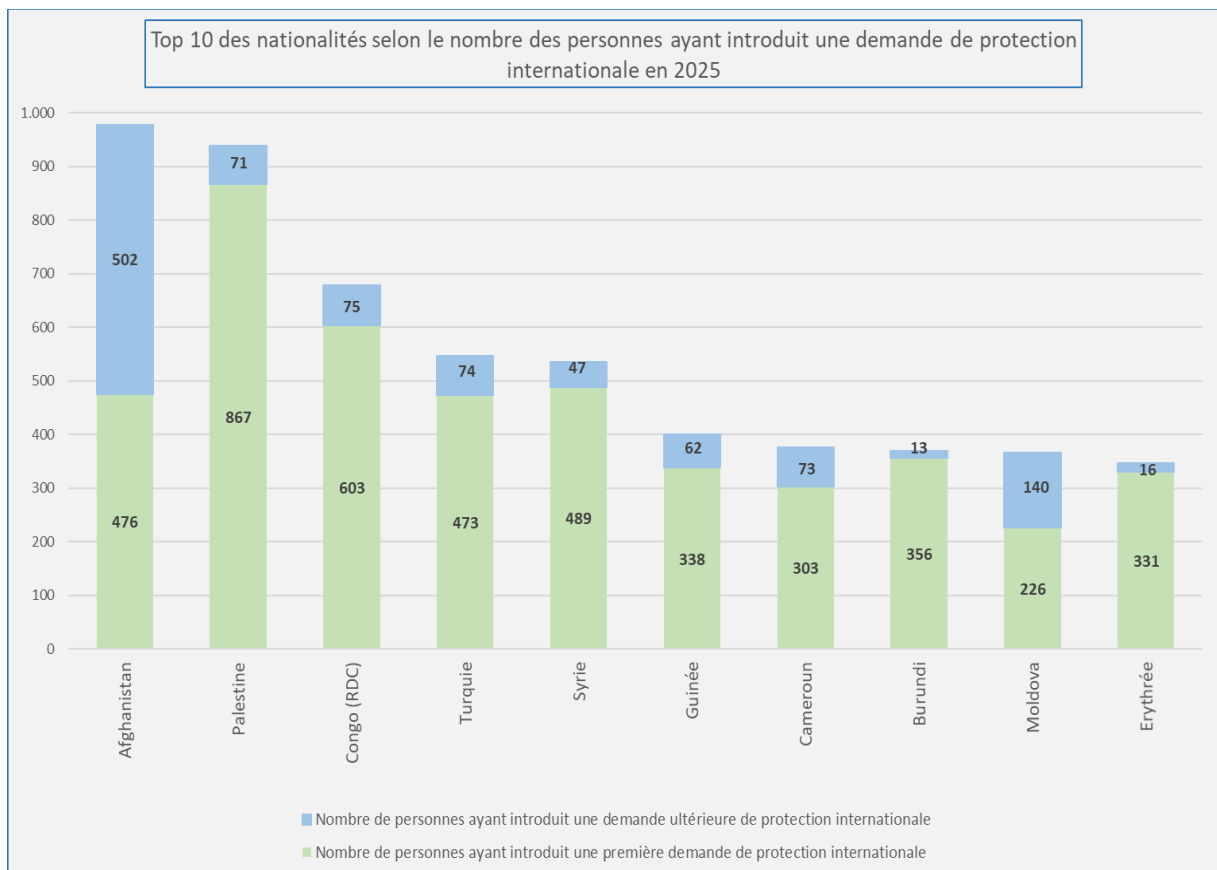

Top 5 des nationalités les plus représentées parmi les demandeurs de protection internationale se déclarant MENA (mineurs étrangers non accompagnés) au moment de l'introduction de la demande en 2025

	Nationalité	Nombre de personnes
1	Erythrée	54
2	Afghanistan	47
3	Guinée	39
4	Congo (RDC)	29
5	Syrie	28
	Autres pays	144
	Total 2025	341

Toutes les personnes s'étant déclarées MENA au moment de l'introduction de la demande de protection internationale sont reprises qu'elles soient ou non considérées comme MENA à l'issue de la procédure de détermination de l'âge.

Au début du mois d'avril, sur les 341 demandeurs ayant déclaré être des MENA, 98 ont été considérés comme majeurs à l'issue de la procédure de détermination de l'âge. Cela porte le nombre de demandeurs considérés comme MENA à 243.

L'enquête sur l'âge n'a pas encore été réalisée pour tous les examens médicaux demandés.

DÉCISIONS (Source: CGRA)

Nombre de personnes ayant reçu une décision quant à leur demande de protection internationale													
Décisions	Jan	Fév	Mar	Avr	Mai	Juin	Juillet	Août	Sep	Oct	Nov	Déc	Tot
Décisions intermédiaires													
Nombre de personnes pour lesquelles un examen ultérieur (frontière) a été décidé + nombre de personnes dont la demande ultérieure a été jugée recevable	72	117	88										277
Décisions finales													
Nombre de personnes ayant reçu une décision de reconnaissance du statut de réfugié (SR)	849	854	789										2.492
Nombre de personnes ayant reçu une décision d'octroi du statut de protection subsidiaire (PS)	49	58	40										147
Nombre de personnes dont la demande a été jugée irrecevable	263	387	426										1.076
Nombre de personnes dont la demande a été jugée manifestement infondée	39	86	41										166
Nombre de personnes auxquelles le statut de réfugié et le statut de protection subsidiaire ont été refusés	1.065	1.215	1.140										3.420
Nombre de personnes dont le statut a été retiré ou abrogé	13	3	16										32
Nombre total de personnes ayant reçu une décision quant à leur demande de protection internationale	2.350	2.720	2.540										7.610

Nombre de décisions dans les dossiers													
Décisions	Jan	Fév	Mar	Avr	Mai	Juin	Juil	Août	Sep	Oct	Nov	Déc	Tot
Décisions intermédiaires													
Examen ultérieur (frontière) + demande ultérieure recevable	63	99	71										233
Décisions finales													
Reconnaissance de la qualité de réfugié	665	698	635										1.998
Octroi du statut de protection subsidaire	39	52	34										125
Demande irrecevable	239	357	395										991
Demande manifestement infondée	29	51	34										114
Refus du statut de réfugié et refus du statut de protection subsidiaire	849	996	947										2.792
Abrogation et retrait du statut	13	3	14										30
Nombre total de décisions	1.897	2.256	2.130										6.283

Top 10 des nationalités selon le nombre de personnes qui ont reçu une décision de reconnaissance du statut de réfugié en 2025						
Nationalité	Reconnaissances du statut de réfugié	Octrois du statut de protection subsidiaire	Abrogation et retrait de statut	Décisions négatives	Décisions finales*	
1 Erythrée	440	38	0	94	572	
2 Afghanistan	392	0	11	463	866	
3 Palestine	381	0	0	302	683	
4 Turquie	168	0	0	260	428	
5 Burundi	152	0	0	102	254	
6 Somalie	140	2	2	230	374	
7 Russie	95	2	3	140	240	
8 d'origine palestinienne	85	0	0	27	112	
9 Congo (RDC)	78	0	1	416	495	
10 Iran	69	0	0	46	115	
Autres pays	492	105	15	2.582	3.194	
Total 2025	2.492	147	32	4.662	7.333	

* Le nombre de personnes pour lesquelles un examen ultérieur (frontière) a été décidé et le nombre de personnes dont la demande ultérieure a été jugée recevable constituent une sorte de décisions intermédiaires et **ne** sont pas reprises dans les décisions finales.

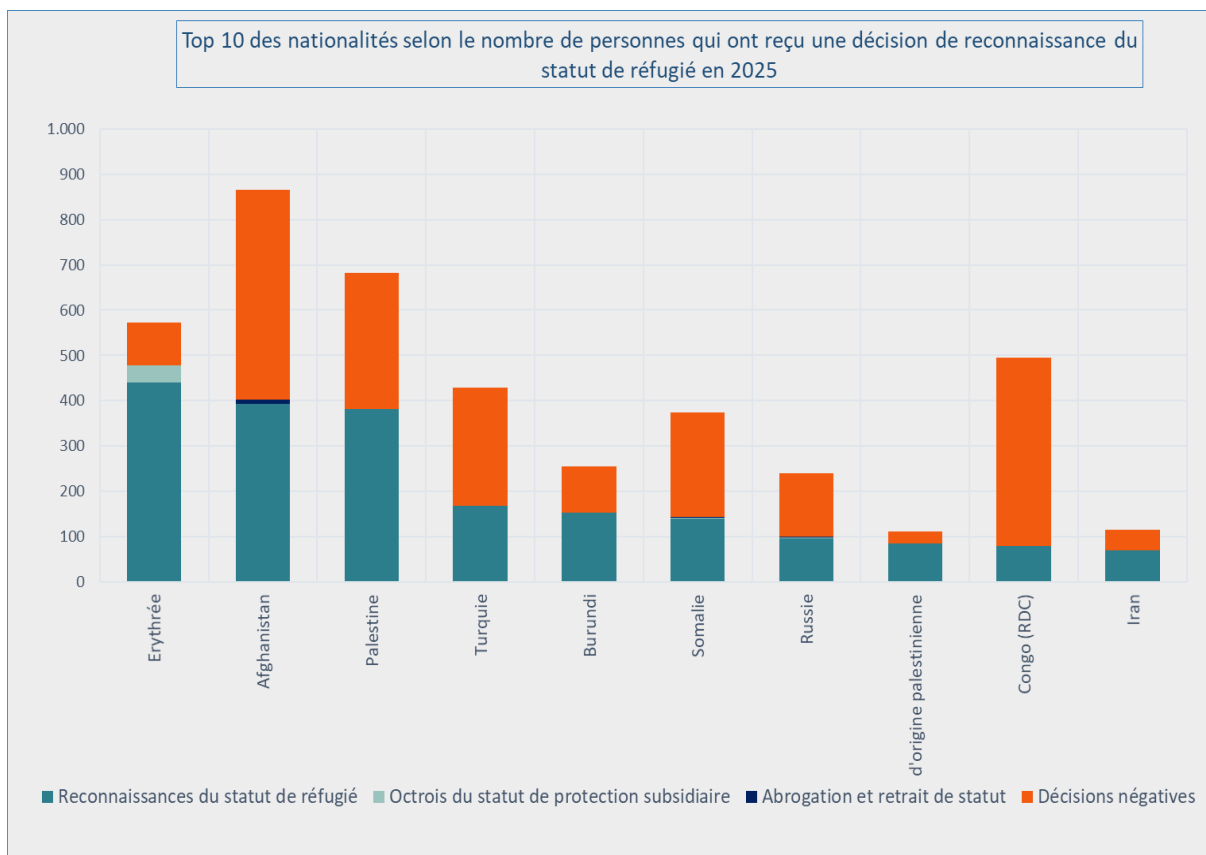

Top 5 des nationalités qui ont reçu une décision de reconnaissance du statut de réfugié en 2025 pour les mineurs étrangers non accompagnés qui étaient encore mineurs au moment de la décision

	Nationalité	Reconnaissances du statut de réfugié	Octrois du statut de protection subsidiaire	Décisions négatives	Décisions finales
1	Erythrée	33	0	0	33
2	Afghanistan	28	0	30	58
3	Palestine	16	0	0	16
4	Guinée	11	0	7	18
5	Somalie	8	0	29	37
	Autres pays	29	1	50	80
	Total 2025	125	1	116	242

Top 5 des nationalités qui ont reçu une décision de reconnaissance du statut de réfugié en 2025 pour les mineurs étrangers non accompagnés qui étaient encore mineurs au moment de la décision

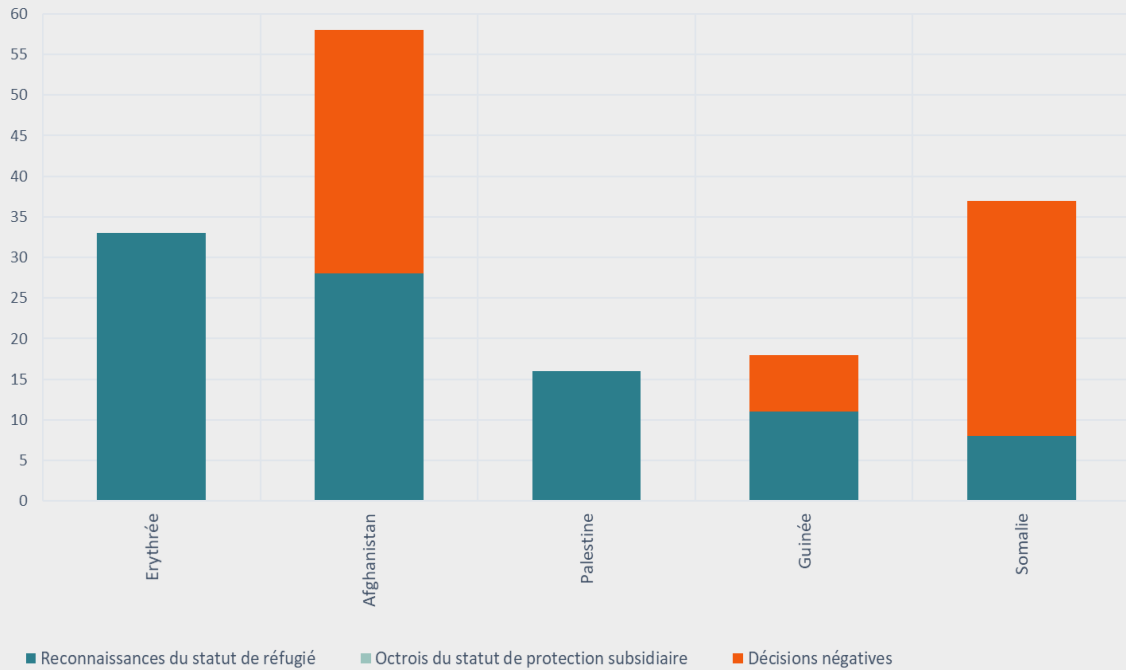

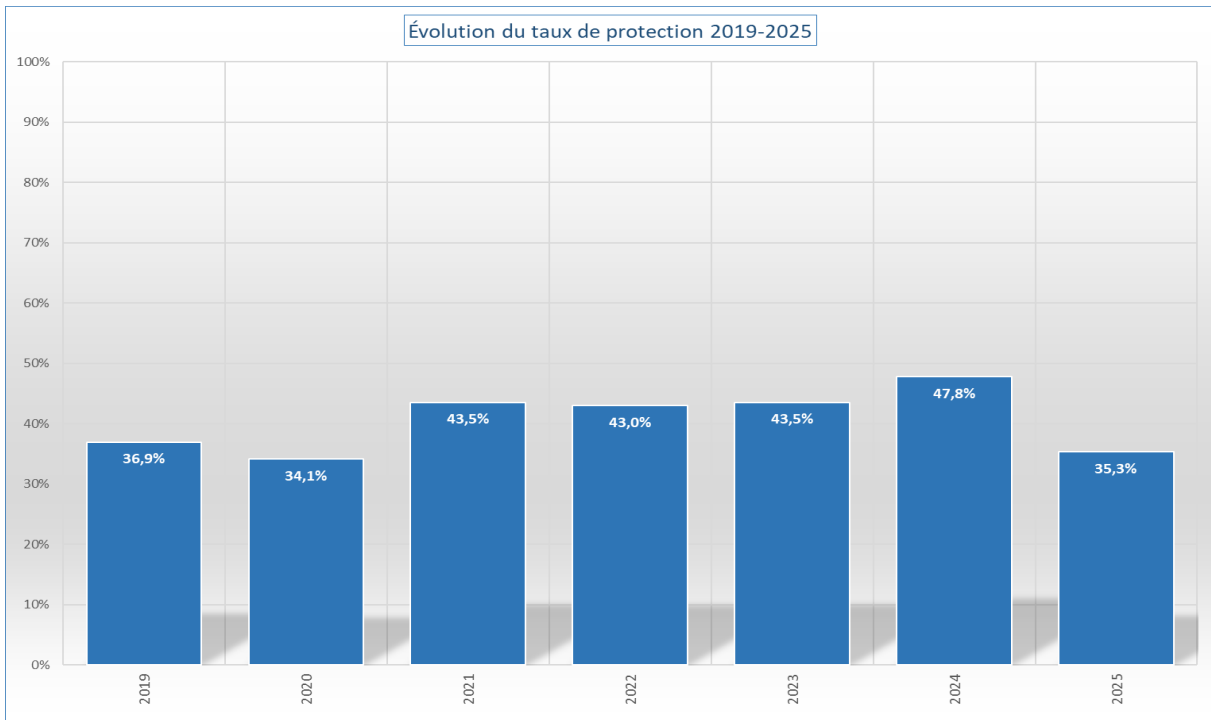

*Le taux de protection correspond au nombre de décisions (dans les dossiers) accordant un statut de protection (statut de réfugié ou statut de protection subsidiaire) rapporté au nombre total de décisions finales (= toutes les décisions – décisions intermédiaires) - les abrogations/retraits du statut.

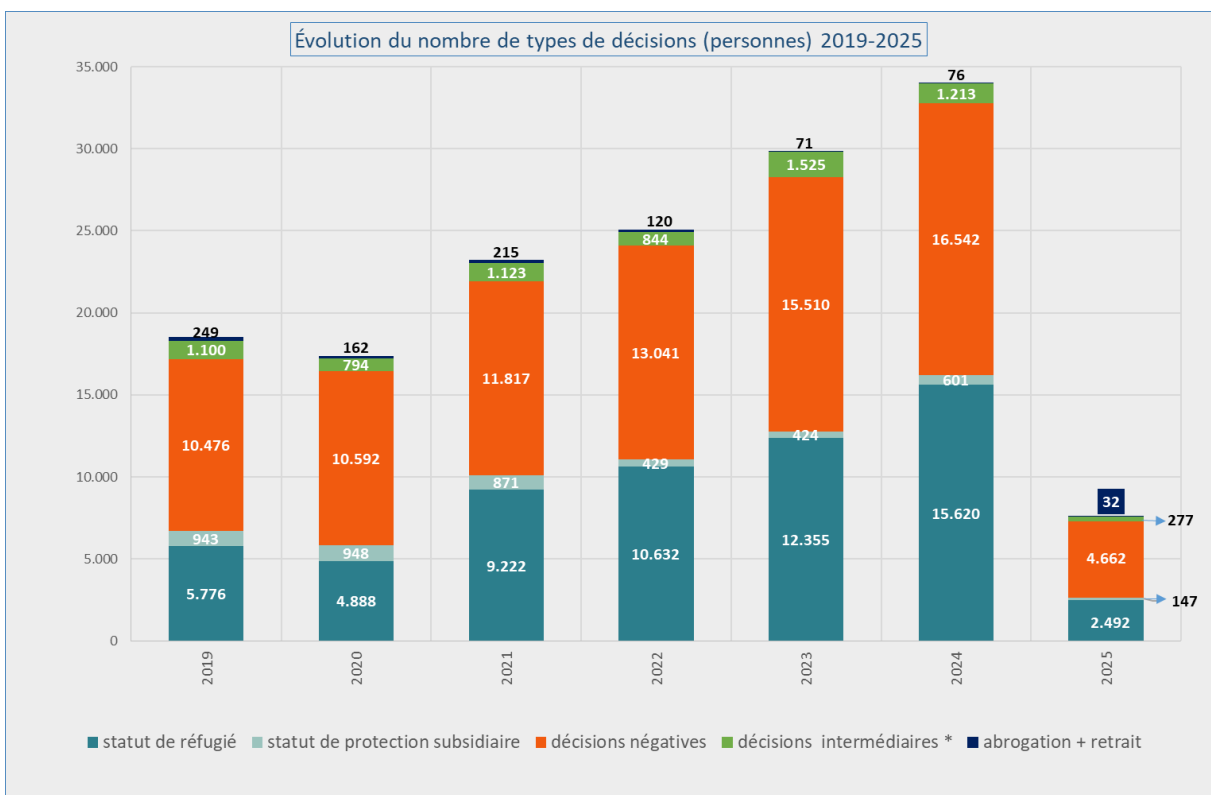

* Les décisions intermédiaires sont les décisions concernant le nombre de personnes pour lesquelles un examen ultérieur (frontière) a été décidé et le nombre de personnes dont la demande ultérieure a été jugée recevable.

CHARGE DE TRAVAIL (Source: CGRA)

Fin mars 2025, la charge de travail totale se montait à **25.907** dossiers (31.984 personnes). Au vu de l’afflux actuel et de l’élargissement du cadre du personnel (ce qui signifie plus de dossiers en cours de traitement), l’on peut considérer **6.500** dossiers comme une charge de travail normale. Le véritable arriéré est donc de **19.407** dossiers.

